

เอกสารแนบ

เอกสารแนบ 8

อนุโมทนาบัตร

ที่ ๐๐๓/๒๕๖๔



อนุโมทนาบัตร

โรงเรียนประชาอุปถัมภ์ สำนักงานเขตพื้นที่การศึกษาประถมศึกษานครสวรรค์ เขต ๓
ให้ไว้เพื่อแสดงว่า

บริษัท สหชาติเศรษฐกิจ จำกัด

ได้ให้ความอนุเคราะห์ สนับสนุนเงินสดเป็นจำนวน ๑๐๐,๐๐๐. บาท (หนึ่งแสนบาทถ้วน)
เพื่อนำรายได้ไปปรับปรุงซ่อมแซมระบบไฟฟ้าของโรงเรียนประชาอุปถัมภ์
จึงมอบใบอนุโมทนาฉบับนี้ไว้เป็นสำคัญ
ขออำนวยการให้ท่านมีแต่ความสุขและความเจริญด้วย อายุ วรรณะ สุขะ พละ
ตลอดกาลนาน ปราศจากสิ่งใดจงสำเร็จความปรารถนานั้นทุกประการ
วันที่ ๑๕ เดือน ตุลาคม พุทธศักราช ๒๕๖๔

ครูชำนาญการ รักษาการในตำแหน่ง ผู้อำนวยการโรงเรียนประชาอุปถัมภ์

อนุโมทนาบัตร

เล่มที่ ๐๑

เลขที่ ๐๓

บริษัท สหชาติเศรษฐกิจ จำกัด

เลขที่ ๑๓๕ ตำบล ห้วยทอง อำเภอ หางองบัว จังหวัด นครสวรรค์

ผู้มีบริจาคเงินในการ สร้างบ้านอุปัชฌาย์ วัด หางองบัว

ตำบล ห้วยทอง อำเภอ หางองบัว จังหวัด นครสวรรค์

เป็นจำนวนเงิน ๒๐๐๐ บาท - สี่ตัว (สองพันบาทถ้วน)

ขออำนาจคุณพระศรีรัตนตรัยและบุญกุศลที่บำเพ็ญนี้

จงบันดาลให้ท่านเจริญด้วยอายุ วรรณะ สุขะ พละ ปฏิภาณ ธนสารสมบัติ

และประสบสิ่งอันพึงปรารถนาทุกทีพาราตริภพเทวัญ

วันที่ ๓ เดือน กรกฎาคม

ผู้รับเงิน



เล่มที่..... ๑

เลขที่..... ๑๗

วันที่ ๒๓ เดือน กรกฎาคม พ.ศ. ๒๕๖๕

อนุโมทนาบัตร

ขออนุโมทนา

แต่..... บริษัท สหชาติ... จำกัด

ผู้บริจาคทรัพย์ จำนวน..... ๓,๕๐๐

สตางค์ (..... สำนักรับรักษามากถ้วน.....)

เพื่อการ..... ค่าน้ำ ค่าไฟ

ณ วัด.....ทุ่งหลวงวราราม

ตำบล.....ทุ่งหลวง

อำเภอ.....อำเภอบึงสามพัน

จังหวัด..... นครสวรรค์

ขออำนาจคุณพระศรีรัตนตรัย และบุญกุศลที่บำเพ็ญนี้ จงดลบันดาลให้ท่านและครอบครัวเจริญด้วยอายุ วรรณะ สุขะ พละ ปฏิภาณ ธนสารสมบัติ และประสบสิ่งอันพึงปรารถนา ตลอดกาลทุกเมื่อ เทอญ

ผู้รับเงิน

เจ้าอาวาส

๙

๙

เล่มที่ ๙

เลขที่ ๙

อนุโมทนาบัตร

ขออนุโมทนาบุญแด่

บริษัท สหชาติเศรษฐี จำกัด

ผู้บริจาคเงินในการ ทำบุญ ค่าเช่า- ค่าไฟ วัด สหชาติเศรษฐีธรรม

ตำบล ท่าทอง อำเภอ หางน้ำ จังหวัด นครสวรรค์

เป็นจำนวนเงิน ๓,๕๐๐ บาท - สดางค์ (สามพันห้าร้อย บาทถ้วน)

ขออำนาจคุณพระศรีรัตนตรัยและบุญกุศลที่นำมาเพื่อบูชา
จงบันดาลให้ท่านเจริญด้วยอายุ วรรณะ สุขะ พละ ปฏิภาณ ธนสารสมบัติ
และประสบสิ่งอันพึงปรารถนาทุกทีพาราตริกกาลเทอญ

วันที่ ๒๓ เดือน กรกฎาคม พ.ศ. ๒๕๖๔

ผู้รับเงิน

เจ้าอาวาส

อนุโมทนาบัตร

๙

๙

อนุโมทนาบัตร

เล่มที่ ๑

ขออนุโมทนา แต่

เลขที่ ๒

ผู้บริจาค

บริษัท สหชาติเศรษฐกิจ จำกัด

ตำบล ท่งทอง

อำเภอ

หนองน้ำ

จังหวัด

นครสวรรค์

เป็นจำนวนเงิน ๓,๕๐๐

บาท

- สตางค์

(สามพันห้าร้อยบาทถ้วน)

ขออำนาจคุณพระศรีรัตนตรัย และบุญกุศลที่บำเพ็ญนี้ จงบันดาลให้ท่านเจริญด้วยอายุ
วรรณะ สุขะ พละ ปฏิภาณ ธนสารสมบัติ และประสบสิ่งอันพึงปรารถนาทุกทีพาราตริกาล เทอญ

วันที่ ๒๓

เดือน

กรกฎาคม

พ.ศ.

๒๕๖๕

ผู้รับเงิน



เล่มที่ ๐๔
เลขที่ ๒๓

อนุโมทนาบัตร

ขออนุโมทนาแด่

บริษัท สหชาติเกษตร จำกัด.

ผู้บริจาคเงินในการ..... ค่าไฟฟ้า

วัดทุ่งทอง ตำบลทุ่งทอง อำเภอหนองบัว จังหวัดนครสวรรค์

เป็นจำนวนเงิน ๓,๕๐๐ บาท - สตางค์ (สามพันห้าร้อยบาทถ้วน)

ขออำนาจคุณพระศรีรัตนตรัยและบุญกุศลที่บำเพ็ญนี้ จงบันดาลให้ท่านเจริญด้วยอายุ
วรรณะ สุขะ พละ ปฏิภาณ ธนสารสมบัติ และประสบสิ่งอันพึงปรารถนาทุกประการเทอญฯ

วันที่ ๒๓ เดือน กรกฎาคม พ.ศ. ๒๕๖๕

ผู้รับเงิน

เจ้าอาวาส

อนุโมทนาบัตร

เล่มที่ ๑

ขออนุโมทนา แต่

เลขที่ ๓

ผู้บริจาค บริษัท ศรีสวัสดิ์เครื่องสำอาง จำกัด

ตำบล ห้วยทราย อำเภอ ห้วยทราย จังหวัด นครศรีธรรมราช

เป็นจำนวนเงิน ๒๐,๐๐๐ บาท - สดางค์ (สองหมื่นบาทถ้วน)

ขออำนาจคุณพระศรีรัตนตรัย และบุญกุศลที่บำเพ็ญนี้ จงบันดาลให้ท่านเจริญด้วยอายุ
วรรณะ สุขะ พละ ปฏิภาณ ธนสารสมบัติ และประสบสิ่งอันพึงปรารถนาทุกทีพาราตริกาล เทอญ

วันที่ ๒๓ เดือน ตุลาคม พ.ศ. ๒๕๖๕

ผู้รับเงิน



อนุโมทนาบัตร

ขออนุโมทนาแด่

เล่มที่ ๐๗

เลขที่ ๐๓๐

บริษัท สหชาติเศรษฐกิจ จำกัด

ผู้บริจาคเงินในการ ร่วมทอดกฐิน

วัดทุ่งทอง ตำบลทุ่งทอง อำเภอหนองบัว จังหวัดนครสวรรค์

เป็นจำนวนเงิน ๒๐,๐๐๐ บาท - สดางค์ (สดงห์พินนาทกัจฉ)

ขออำนาจคุณพระศรีรัตนตรัยและบุญกุศลที่บำเพ็ญนี้ จงบันดาลให้ท่านเจริญด้วยอายุ

วรรณะ สุขะ พละ ปฏิภาณ ธนสารสมบัติ และประสบสิ่งอันพึงปรารถนาทุกทีพาราตริกกาลเทอญฯ

วันที่ ๓๑ เดือน ตุลาคม พ.ศ.

ผู้รับเงิน



๙

๙

เล่มที่ ๑

เลขที่ ๑

อนุโมทนาบัตร

ขออนุโมทนาบุญแด่

บริษัท สหชาติเคมส์ จำกัด

ผู้บริจาคเงินในการ ร่มทลตกลีน วัด หนองกะเปา

ตำบล ท่าหลวง อำเภอ ทนมน้อย จังหวัด นครสวรรค์

เป็นจำนวนเงิน ๒๐,๐๐๐ บาท สี่ตัว (สิบสองหมื่นบาทถ้วน)

ขออำนาจคุณพระศรีรัตนตรัยและบุญกุศลที่บำเพ็ญนี้
จงบันดาลให้ท่านเจริญด้วยอายุ วรรณะ สุขะ พละ ปฏิภาณ ธนสารสมบัติ
และประสบสิ่งอันพึงปรารถนาทุกทีพาราตริกาลเทอญ

วันที่ ๒๓ เดือน ตุลาคม พ.ศ. ๒๕๖๔

ผู้รับเงิน

เจ้าอาวาส



อนุโมทนาบัตร

๙

สุ

ย

เล่มที่ ๑

เลขที่ ๑

อนุโมทนาบัตร

ขออนุโมทนาบุญแด่

บริษัท สหชาติเคมบริจิก จำกัด

ผู้มีบริจาคเงินในการ ทอดกฐิน วัด เขแม่แก่นาราม

ตำบลทุ่งทอง อำเภอหนองบัว จังหวัด นครสวรรค์

เป็นจำนวนเงิน ๒๐,๐๐๐ บาท - สี่ตัว (สองหมื่นบาทถ้วน)

ขออำนาจคุณพระศรีรัตนตรัยและบุญกุศลที่บำเพ็ญนี้
จงบันดาลให้ท่านเจริญด้วยอายุ วรรณะ สุขะ พละ ปฏิภาณ ธนสารสมบัติ
และประสบสิ่งอันพึงปรารถนาทุกทีพาราตริกาลเทอญ

วันที่ ๔ เดือน พฤศจิกายน พ.ศ. ๒๕๖๔

ผู้รับเงิน

เจ้าอาวาส

อนุโมทนาบัตร

บุ

ส

- ☒ เงินสด
☐ เชื้อธนาคาร.....
เลขที่.....
☐ อื่นๆ.....

เล่มที่ 1

เลขที่ 4/64

ใบอนุโมทนา

วันที่ 14 เดือน พ.ย. พ.ศ. 64

ใบอนุโมนานนี้ ออกให้เพื่อแสดงว่า
บริษัท สหภาพเกษตรกร จำกัด

เป็นผู้บริจาคเงิน จำนวน 20,000 บาท - สดางค์ (สองหมื่นบาทถ้วน)
เพื่อการ ร่วมทุนปลูกพืชไร่และผลไม้ ณ วัด ปากดงสามัคคีธรรม
ตำบล ท่ากลาง อำเภอ ห้วยผึ้ง จังหวัด นครพนม

ขออำนาจคุณพระศรีรัตนตรัย และบุญกุศลที่บำเพ็ญนี้ จงดลบันดาลให้ท่านและครอบครัวประสบกับความสุข
ทั้ง 4 ประการ คือ อายุ วรรณะ สุขะ พละ และความมั่งคั่ง ร่ำรวย ปราศจากทุกข์โศกโรคภัยทั้งปวง ตลอดกาลทุกเมื่อ เทอญ

เอว โหด เอว โหด เอว โหด

ผู้รับเงิน





โรงเรียนบ้านรังงาม

ใบอนุญาตบัตรฉบับนี้ให้ไว้เพื่อแสดงว่า

บริษัท สหชาติเศรษฐกิจ จำกัด

ได้บริจาคเงินเป็นจำนวน 20,000 บาท (สองหมื่นบาทถ้วน)

เพื่อสนับสนุนงบประมาณบูรณะปฏิสังขรณ์อาคารอเนกประสงค์

จึงมอบใบอนุญาตบัตรฉบับนี้ไว้เป็นสำคัญ

ขอให้มีความสุขสวัสดิ์ กิจการเจริญรุ่งเรืองเทอญ

ให้ไว้ วันที่ 16 เดือน พฤศจิกายน พ.ศ. 2564

ว่าที่



ครูรักษาการในตำแหน่งผู้อำนวยการโรงเรียนบ้านรังงาม

อนุโมทนาบัตร

เล่มที่ ๕

ขออนุโมทนา แต่

เลขที่ ๑๔

ผู้บริจาค

บริษัท สหชาติเคมิคอล จำกัด

ตำบล

ทุ่งทอง

อำเภอ

หนองบัว

จังหวัด

นครสวรรค์

เป็นจำนวนเงิน ๒๐,๐๐๐ บาท - สดางค์ (สดงหมื่นบาทถ้วน)

ขออำนาจคุณพระศรีรัตนตรัย และบุญกุศลที่บำเพ็ญนี้ จงบันดาลให้ท่านเจริญด้วยอายุ
วรรณะ สุขะ พละ ปฏิภาณ ธนสารสมบัติ และประสบสิ่งอันพึงปรารถนาทุกทีพาราตริกาล เทอญ

วันที่ ๑๔ เดือน พฤศจิกายน พ.ศ. ๒๕๖๔

ผู้รับเงิน



เล่มที่.....๑.....

เลขที่.....๒๔.....

วันที่.....๑๕.....เดือน.....พฤษภาคม.....พ.ศ.๒๕๖๕.....

อนุโมทนาบัตร

ขออนุโมทนา

แต่.....บริษัท สหชาติเศรษฐกิจ จำกัด.....

ผู้บริจาคทรัพย์ จำนวน.....๒๐,๐๐๐.....บาท -.....สตางค์(.....สองหมื่นบาทถ้วน.....)

เพื่อการ.....ทอดกฐินสามัคคี.....ณ วัด.....ทุ่งทองวนาราม.....

ตำบล.....ทุ่งทอง.....อำเภอ.....หนองม่วง.....จังหวัด.....นครสวรรค์.....

ขออำนาจคุณพระศรีรัตนตรัย และบุญกุศลที่บำเพ็ญนี้ จงดลบันดาลให้ท่านและครอบครัวเจริญด้วยอายุ วรรณะ
สุขะ พละ ปฏิภาณ ธนสารสมบัติ และประสบสิ่งอันพึงปรารถนา ตลอดกาลทุกเมื่อ เทอญ

ผู้รับเงิน

เจ้าอาวาส

เล่มที่ ๙

เลขที่ 112/64

อนุโมทนาบัตร

ขออนุโมทนา แก่

บริษัท สหชาติ ธรรมธุรกิจ จำกัด

อยู่บ้านเลขที่ 174 หมู่ 2 ซอย ถนน แขวง/ตำบล ทุ่งหลวง

เขต/อำเภอ หนองบัว จังหวัด นครสวรรค์ เลขที่ประจำตัวผู้เสียภาษีอากร 0105501001160

ผู้บริจาคทรัพย์ในการ ๗๐๐๐๐ บาท วัด ไตรธรรม แขวง/ตำบล ทุ่งหลวง

เขต/อำเภอ หนองบัว จังหวัด นครสวรรค์ เลขที่ประจำตัวผู้เสียภาษีอากร

เป็นจำนวนเงิน 20,000 บาท สดางค์ (สองหมื่นบาทถ้วน)

ขออำนาจคุณพระศรีรัตนตรัยและบุญกุศลที่บำเพ็ญนี้

จงอำนวยการให้ท่านเจริญด้วยอายุ วรรณะ สุขะ พละ ปฏิภาณ ธนสารสมบัติ ธรรมสารสมบัติ

ประสบแต่สิ่งอันพึงปรารถนาทุกทีพาราตริกกาลเทอญ

วันที่ 6 เดือน ธันวาคม พ.ศ. 2564

ผู้รับเงิน



เจ้าอาวาส

เล่มที่ ๒

เลขที่ ๐๖๘

อนุโมทนาบัตร

ขออนุโมทนาบุญ

แต่ นริชัญญะ สังขชาติ เจริญกิจ จำกัด

ผู้บริจาคทรัพย์ จำนวน ๒๐,๐๐๐ บาท - สดางค์ (กองมื่นบาทถาวร)
เพื่อการ สร้างศาลาการเปรียญ ณ วัด บ้านคลอง
ตำบล ห่งทอง อำเภอ ขนอม บัว จังหวัด นครสวรรค์

ขออำนาจคุณพระศรีรัตนตรัย และบุญกุศลที่บำเพ็ญนี้
จงบันดาลให้ท่านและครอบครัวเจริญด้วย อายุ วรรณะ สุขะ พละ ปฏิภาณ ธนสารสมบัติ
และประสบสิ่งอันพึงปรารถนา ตลอดกาลทุกเมื่อ เทอญ
วันที่ ๑๒ เดือน พฤษภาคม พ.ศ. ๒๕๖๒

ผู้รับเงิน

ทำบุญ มีกรรมสุข

เล่มที่ 1



เลขที่ 4-0316-7182-6

อนุโมทนาบัตร

ขออนุโมนาบุญแด่

บริษัท สหชาติเศรษฐกิจ จำกัด

ผู้บริจาคเงินในการ ^{มูลนิธิวัด} สมทบทุนบูรณะปฏิสังขรณ์ วัด ราชผาเชืวร
ตำบล วังทอง อำเภอ หนองม่วง จังหวัด พิจิตร
เป็นจำนวนเงิน 20,000 บาท - สตางค์ (สองหมื่นบาทถ้วน)

ขออำนาจคุณพระศรีรัตนตรัยและบุญกุศลที่บำเพ็ญนี้

จงบันดาลให้ท่านเจริญด้วยอายุ วรรณะ สุขะ พละ ปฏิภาณ ธนสารสมบัติ

และประสบสิ่งอันพึงปรารถนาทุกทีพาราตริกาลเทอญ

วันที่ 7 เดือน พฤษภาคม พ.ศ. 2526



ผู้รับเงิน





๑

อนุโมทนาบัตร

ขออนุโมทนา แก่

เลขที่ ๑

บริษัท สหชาติเคมบริจ จำกัด

อยู่บ้านเลขที่ ๑๓๔ หมู่ ๒ ซอย ถนน แขวง/ตำบล ท่งทอง
เขต/อำเภอ หนองบัว จังหวัด นครสวรรค์ เลขที่ประจำตัวผู้เสียภาษีอากร [REDACTED]
ผู้บริจาคทรัพย์ในการ ทดถาจิณ วัด หนองสะแก แขวง/ตำบล ท่งทอง
เขต/อำเภอ หนองบัว จังหวัด นครสวรรค์ เลขที่ประจำตัวผู้เสียภาษีอากร [REDACTED]
เป็นจำนวนเงิน ๒๐,๐๐๐ บาท - สดางค์ (สดงหมื่นนาทจ๋น)

ขออำนาจคุณพระศรีรัตนตรัยและบุญกุศลที่บำเพ็ญนี้
จงอำนวยพรให้ท่านเจริญด้วยอายุ วรรณะ สุขะ พละ ปฏิภาณ ธนสารสมบัติ ธรรมสารสมบัติ
ประสบแต่สิ่งอันพึงปรารถนาทุกทีพาราตริกาลเทอญ
วันที่ ๖ เดือน พฤศจิกายน พ.ศ. ๒๕๖๔

ผู้รับเงิน

เจ้าอาวาส





อนุโมทนาบัตร

เล่มที่ ๐๒

เลขที่ ๐๕

บริษัท สหชาติการช่าง จำกัด

เลขที่ ๑๓๔ ตำบล ก่อทอง อำเภอหนองบัว จังหวัด นครสวรรค์

ผู้บริจาคเงินในการ ก่อตั้งโรงเรียน วัด หนองปรือ

ตำบล ก่อทอง อำเภอ หนองบัว จังหวัด นครสวรรค์

เป็นจำนวนเงิน ๒๐,๐๐๐ บาท - สี่ตัว (สองหมื่นบาทถ้วน)

ขออำนาจคุณพระศรีรัตนตรัยและบุญกุศลที่บำเพ็ญนี้
จงบันดาลให้ท่านเจริญด้วยอายุ วรรณะ สุขะ พละ ปฏิภาณ ธนสารสมบัติ
และประสบสิ่งอันพึงปรารถนาทุกทีพาราณสีเทอญ

วันที่ ๓ เดือน พฤศจิกายน

ผู้รับเงิน

พระครู...

วัด...



เล่มที่ 145



เลขที่ 07223

เลขประจำหน่วยบริจาค

วัดอุดมธานี พระอารามหลวง
มอบอนุโมทนาบัตรฉบับนี้ไว้เพื่อแสดงว่า

บริษัท สหชาติเศรษฐกิจ จำกัด

เพื่อประสงค์ ถวายผ้าพระกฐินพระราชทานของกรมสวัสดิการและคุ้มครองแรงงาน ประจำปี ๒๕๖๔
จำนวนเงิน ๔๐๐๐ บาท (สี่พันบาทถ้วน)

จึงขออนุโมทนา ในกุศลจิต ในการทำนุบำรุงส่งเสริมงานพระศาสนาให้เจริญรุ่งเรืองสืบไป
ขอให้ท่านประสบแต่ความสุขความเจริญ และรุ่งเรืองด้วยจตุรพิธพรชัย งอกงามไพบูลย์ ในพระพุทธศาสนา เป็นนิตย์ เทอญ.

อนุโมทนา ณ วันที่ ๖ เดือน พฤศจิกายน พุทธศักราช ๒๕๖๔

เจ้าอาวาสวัดอุดมธานี พระอารามหลวง

ฝ่ายบัญชี - การเงิน
วัดอุดมธานี พระอารามหลวง

เอกสารแนบ

9

รางวัลมาตรฐานความรับผิดชอบต่อสังคม
ของผู้ประกอบการอุตสาหกรรมแร่
(CSR-DPIM 2019)



สถาบันรับรองมาตรฐานไอเอสโอ
Management System Certification Institute (Thailand)

กรมอุตสาหกรรมพื้นฐานและการเหมืองแร่

ขอมอบเกียรติบัตรนี้เพื่อแสดงว่า

บริษัท สหชาติเศรษฐกิจ จำกัด

มีการดำเนินงานเป็นไปตาม

เกณฑ์มาตรฐานความรับผิดชอบต่อสังคมของผู้ประกอบการอุตสาหกรรมแร่

(CSR-DPIM 2019)

ประเภท เหมืองแร่

ให้ไว้ ณ วันที่ ๑๔ กันยายน ๒๕๖๒

รัฐมนตรีว่าการกระทรวงอุตสาหกรรม

ผู้อำนวยการสถาบันรับรองมาตรฐานไอเอสโอ

เอกสารแนบ10

กองทุนเพื่อระวางสุขภาพ

สำนักงาน
办事处
OFFICE

เลขที่บัญชี
帐户号码
A/C NO.

สาขาหนองบัว

ธนาคารกสิกรไทย
开泰银行 KASIKORNBANK



ชื่อ 帐户名称 NAME

นจก. สหชาติเศรษฐกิจ เพื่อ
กองทุนเฝ้าระวังสุขภาพชุมชน ปบ. 16801/16428

เงินฝากนี้ได้รับความคุ้มครองจากสถาบันคุ้มครองเงินฝากตามจำนวนที่กำหนดไว้ในกฎหมาย
此存款已受到存款保险机构保护, This deposit shall be protected by the Deposit Protection Agency in the amount specified in the relevant laws.

สาขาผู้ให้บริการ 0872
บัญชีเงินฝากออมทรัพย์

KH027269

79014205

ธนาคารไม่มีนโยบายรับฝากสมุดบัญชีทุกประเภทของลูกค้า
本行无为客户保管任何客户存款的协议 The Bank will not hold customer passbooks of any type

12	17/12/21	INM	47.90	179,377.58	PCB09400
13	17/12/21	TXN	0.48	179,377.10	PCB09400
14	04/02/22	PC	200,000.00	379,377.10	K0566355
15					
16					
17					
18					
19					
20					
21					
22					
23					
24					

K-eMail
Statement

บริการรับรายการเดินบัญชีทางอีเมลจากธนาคารกสิกรไทย

K-eMail Statement (บริการรับรายการเดินบัญชีทางอีเมลจากธนาคารกสิกรไทย)
เช็คทุกความเคลื่อนไหวทางการเงินผ่านอีเมลฟรี ส่งให้ตามรอบโดยอัตโนมัติ
ไม่ต้องไปที่สาขา สมัครง่าย ๆ ผ่าน www.kasikornbank.com และ
K-Contact Center โทร. 0-28888888 กด 02 ได้ทุกวันตลอด 24 ชั่วโมง

"คำย่อ" และ "หมายเลข" โปรดดูปกหลังด้านใน 代码和编号含义, 请阅存折底页 "CODE" and "TELLER NO." Please see inside back cover

เอกสารแนบ

11

หนังสือของดการจ้ดกิจกรรมตรวจสุขภาพ
ประชาชนประจำปี 2564



ที่ SS-ENV 028/2564

เขียนที่.....บริษัท สหชาติเศรษฐกิจ จำกัด.....

เลขที่ 174 ม.2 ต.ทุ่งทอง อ.หนองบัว จ.นครสวรรค์

วันที่ 16 เดือน พฤศจิกายน พ.ศ. 2564

เรื่อง แจ้งขอจัดการจัดกิจกรรมตรวจสอบสุขภาพชุมชนประจำปี 2564

เรียน คณะกรรมการมวลชนสัมพันธ์บริษัท สหชาติเศรษฐกิจ จำกัด

สิ่งที่ส่งมา สำเนาหนังสือคำสั่งจังหวัดนครสวรรค์ ที่ นว.0032/ว24759 ลงวันที่ 21 ตุลาคม 2564 เรื่อง ขอส่งคำสั่ง
จังหวัดนครสวรรค์

อ้างถึง มาตรการป้องกันและแก้ไขผลกระทบสิ่งแวดล้อม และมาตรการติดตามตรวจสอบผลกระทบสิ่งแวดล้อม
กำหนดให้ผู้ถือประทานบัตรดำเนินกิจกรรมการเผ่าแร่รังสีสุขภาพอนามัยหรือการตรวจสอบสุขภาพของประชาชน รวมทั้งสนับสนุน
กิจกรรมที่เกี่ยวข้องกับสาธารณสุขของชุมชน โดยมีคณะกรรมการมวลชนสัมพันธ์เป็นผู้กำกับดูแล ในการใช้จ่ายงบประมาณจาก
กองทุนเผ่าแร่รังสีสุขภาพ ซึ่งที่ผ่านมาทางบริษัทฯ ได้ดำเนินการสนับสนุนกิจกรรมที่เกี่ยวข้องกับสาธารณสุขของชุมชน พร้อม
กับจัดกิจกรรมตรวจสอบสุขภาพชุมชนเป็นประจำทุกปีอย่างต่อเนื่อง แต่ในช่วงปี 2564 พบว่ามีผู้ติดเชื้อของโรคติดต่อเชื้อไวรัสโคโรนา
2019 (โควิด-19) ในพื้นที่ตำบลทุ่งทอง อำเภอหนองบัว จังหวัดนครสวรรค์

ดังนั้น เพื่อให้สอดคล้องกับคำสั่งจังหวัดนครสวรรค์ เรื่อง กำหนดมาตรการควบคุมการแพร่ระบาดของโรคติดต่อ
เชื้อไวรัสโคโรนา 2019 (โควิด-19) ในเขตพื้นที่จังหวัดนครสวรรค์ ทางบริษัทฯ จึงขอจัดการจัดกิจกรรมตรวจสอบสุขภาพชุมชน
ประจำปี 2564 เนื่องด้วยการจัดกิจกรรมดังกล่าวต้องมีการรวมกลุ่มกันของบุคคลมากกว่า 200 คนขึ้นไป ก่อให้เกิดความเสี่ยง
ต่อการระบาดของโรคติดต่อเชื้อไวรัสโคโรนา 2019 (โควิด-19) เพิ่มมากขึ้นในพื้นที่ และจะดำเนินการนำเรื่องการจัดกิจกรรม
ตรวจสอบสุขภาพชุมชนเข้าที่ประชุมคณะกรรมการมวลชนสัมพันธ์ของบริษัทฯ พิจารณาในปีต่อไป

จึงเรียนมาเพื่อทราบและโปรดพิจารณา

ลงชื่อ

[Redacted Signature]

ผู้ใหญ่บ้าน หมู่ 2

ลงชื่อ

[Redacted Signature]

(
ผู้อำนวยการโรงพยาบาลส่งเสริมสุขภาพตำบล
บ้านเหมืองแร่

ลงชื่อ

[Redacted Signature]

ผู้ใหญ่บ้าน หมู่ 4

ลงชื่อ

[Redacted Signature]

ผู้จัดการเหมืองแร่ บริษัท สหชาติเศรษฐกิจ จำกัด

ด่วนที่สุด

ที่ นว ๐๐๓๒/ว ๒๕๖๕๙



ศาลากลางจังหวัดนครสวรรค์
ถนนสวรรควิถี นว ๖๐๐๐๐

๒๑ ตุลาคม ๒๕๖๔

เรื่อง ขอสั่งคำสั่งจังหวัดนครสวรรค์

เรียน หัวหน้าส่วนราชการทุกส่วน นายอำเภอทุกอำเภอ นายกองค์การบริหารส่วนจังหวัดนครสวรรค์
นายกเทศมนตรีนครสวรรค์ นายกเทศมนตรีเมืองตาคลี และนายกเทศมนตรีเมืองชุมแสง

สิ่งที่ส่งมาด้วย คำสั่งจังหวัดนครสวรรค์ ที่ ๕๕๑๑/๒๕๖๔ ลงวันที่ ๒๑ ตุลาคม ๒๕๖๔

เรื่อง กำหนดมาตรการควบคุมการแพร่ระบาดของโรคติดเชื้อไวรัสโคโรนา 2019 (โควิด-19)
ในเขตพื้นที่จังหวัดนครสวรรค์ จำนวน ๑ ชุด

เพื่อเป็นการปรับปรุงและผ่อนคลายความเข้มงวดของมาตรการควบคุมโรคต่างๆที่ได้กำหนดขึ้น
ให้สอดคล้องกับภาพรวมของสถานการณ์การระบาดของโรคติดเชื้อไวรัสโคโรนา 2019 (โควิด-19) ของประเทศไทย
และจังหวัดนครสวรรค์อยู่ในกลุ่มพื้นที่ควบคุมสูงสุด คณะกรรมการโรคติดต่อจังหวัดนครสวรรค์ ได้มีมติ
ที่ประชุมครั้งที่ ๔๒/๒๕๖๔ เมื่อวันที่ ๒๐ ตุลาคม ๒๕๖๔ ผู้ว่าราชการจังหวัดนครสวรรค์ จึงได้มีคำสั่งจังหวัด
นครสวรรค์ ที่ ๕๕๑๑/๒๕๖๔ ลงวันที่ ๒๑ ตุลาคม ๒๕๖๔ เรื่อง กำหนดมาตรการควบคุมการแพร่ระบาดของ
ของโรคติดเชื้อไวรัสโคโรนา 2019 (โควิด-19) ในเขตพื้นที่จังหวัดนครสวรรค์

จึงเรียนมาเพื่อทราบ และพิจารณาดำเนินการต่อไป

ขอแสดงความนับถือ



ผู้ว่าราชการจังหวัดนครสวรรค์

สำนักงานสาธารณสุขจังหวัด

โทร ๐ ๕๖๒๓ ๒๐๐๑-๖ ต่อ ๑๓๖

โทรสาร ๐ ๕๖๒๒ ๕๒๑๒



หน่วยงานดูแลธรรม : สำนักงานสาธารณสุขจังหวัดนครสวรรค์

มีวินัย ใฝ่รังริส สามัคคี



คำสั่งจังหวัดนครสวรรค์

ที่ ๕๕๑๑/๒๕๖๔

เรื่อง กำหนดมาตรการควบคุมการแพร่ระบาดของโรคติดเชื้อไวรัสโคโรนา 2019 (โควิด-19)
ในเขตพื้นที่จังหวัดนครสวรรค์

ตามที่ได้มีคำสั่งจังหวัดนครสวรรค์ ที่ ๓๕๙๙/๒๕๖๔ ลงวันที่ ๓๑ สิงหาคม ๒๕๖๔ เรื่อง กำหนดมาตรการควบคุมการแพร่ระบาดของโรคติดเชื้อไวรัสโคโรนา 2019 (โควิด-19) ในเขตพื้นที่จังหวัดนครสวรรค์ นั้น

เพื่อเป็นการปรับปรุงและผ่อนคลายความเข้มงวดของมาตรการควบคุมโรคต่างๆที่ได้กำหนดขึ้นให้สอดคล้องกับภาพรวมของสถานการณ์การระบาดของโรคติดเชื้อไวรัสโคโรนา 2019 (โควิด-19) ของประเทศไทย และจังหวัดนครสวรรค์อยู่ในกลุ่มพื้นที่ควบคุมสูงสุด อาศัยอำนาจตามความในมาตรา ๒๒ และมาตรา ๓๔ แห่งพระราชบัญญัติโรคติดต่อ พ.ศ. ๒๕๕๘ ข้อกำหนดออกตามความในมาตรา ๙ แห่งพระราชกำหนดการบริหารราชการในสถานการณ์ฉุกเฉิน พ.ศ. ๒๕๕๘ (ฉบับที่ ๑) ลงวันที่ ๒๕ มีนาคม ๒๕๖๓ ข้อกำหนดออกตามความในมาตรา ๙ แห่งพระราชกำหนด การบริหารราชการในสถานการณ์ฉุกเฉิน พ.ศ. ๒๕๕๘ (ฉบับที่ ๒๔) ลงวันที่ ๑๙ มิถุนายน ๒๕๖๔ ข้อกำหนดออกตามความในมาตรา ๙ แห่งพระราชกำหนดการบริหารราชการในสถานการณ์ฉุกเฉิน พ.ศ. ๒๕๕๘ (ฉบับที่ ๓๐) ลงวันที่ ๑ สิงหาคม ๒๕๖๔ ข้อกำหนดออกตามความในมาตรา ๙ แห่งพระราชกำหนดการบริหารราชการในสถานการณ์ฉุกเฉิน พ.ศ. ๒๕๕๘ (ฉบับที่ ๓๕) ลงวันที่ ๑๕ ตุลาคม ๒๕๖๔ และคำสั่งศูนย์บริหารสถานการณ์การแพร่ระบาดของโรคติดเชื้อไวรัสโคโรนา 2019 (โควิด-19) ที่ ๑๕/๒๕๖๔ ผู้ว่าราชการจังหวัดนครสวรรค์ โดยความเห็นชอบของคณะกรรมการโรคติดต่อจังหวัดนครสวรรค์ ตามมติที่ประชุมครั้งที่ ๔๒/๒๕๖๔ เมื่อวันที่ ๒๐ ตุลาคม ๒๕๖๔ จึงมีคำสั่งดังต่อไปนี้

ข้อ ๑ ให้ยกเลิกคำสั่งจังหวัดนครสวรรค์ ที่ ๓๕๙๙/๒๕๖๔ ลงวันที่ ๓๑ สิงหาคม ๒๕๖๔ เรื่อง กำหนดมาตรการควบคุมการแพร่ระบาดของโรคติดเชื้อไวรัสโคโรนา 2019 (โควิด-19) ในเขตพื้นที่จังหวัดนครสวรรค์

ข้อ ๒ ผู้ใดเดินทางจากจังหวัดพื้นที่ควบคุมสูงสุดและเข้มงวดมาในจังหวัดนครสวรรค์ ให้ไปรายงานตัวต่อ กำนัน ผู้ใหญ่บ้าน ประธานชุมชน อาสาสมัครสาธารณสุขประจำหมู่บ้าน หรือเจ้าหน้าที่สาธารณสุข ทันทีเมื่อมาถึง เพื่อดำเนินการคัดกรอง เฝ้าระวัง และจัดทำฐานข้อมูลของผู้เดินทางมาจากพื้นที่ดังกล่าว และทำการตรวจหาเชื้อไวรัสโคโรนา 2019 (โควิด-19) โดยวิธี Antigen Test Kit (ATK) และให้กักตัวเองที่เคสสถานหรือที่พำนักหรือสถานที่ที่เจ้าพนักงานควบคุมโรคติดต่อกำหนด จนกว่าจะเดินทางออกจากจังหวัดนครสวรรค์ หรือจนกว่าจะพ้นกำหนดสิบสี่วันนับแต่วันที่เดินทางมาถึงจังหวัดนครสวรรค์

กรณีบุคคลตามวรรคหนึ่งหากได้รับการฉีดวัคซีนโควิด-19 จำนวน ๒ เข็ม ให้ไปรายงานตัวต่อ กำนัน ผู้ใหญ่บ้าน ประธานชุมชน อาสาสมัครสาธารณสุขประจำหมู่บ้าน หรือเจ้าหน้าที่สาธารณสุข และทำการตรวจหาเชื้อไวรัสโคโรนา 2019 (โควิด-19) โดยวิธี Antigen Test Kit (ATK) หรือกรณีมีผลการตรวจหาเชื้อไวรัสโคโรนา 2019 (โควิด-19) โดยวิธี Antigen Test Kit (ATK) หรือโดยวิธี RT-PCR เป็นลบ เป็นเวลาไม่เกิน ๗๒ ชั่วโมง ก่อนเดินทางเข้ามาในจังหวัดนครสวรรค์ ให้ไปรายงานตัวต่อ กำนัน ผู้ใหญ่บ้าน ประธานชุมชน อาสาสมัครสาธารณสุขประจำหมู่บ้าน หรือเจ้าหน้าที่สาธารณสุข ทันทีเมื่อมาถึง โดยไม่ต้องกักตัวเองที่เคสสถานหรือที่พำนักหรือสถานที่ที่เจ้าพนักงานควบคุมโรคติดต่อกำหนด

ข้อ ๓...

ข้อ ๓ ผู้ใดเดินทางจากจังหวัดอื่นที่ไม่ใช่พื้นที่ควบคุมสูงสุดและเข้มงวด หรือบุคคลที่ได้รับการฉีดวัคซีนโควิด-19 จำนวน ๒ เข็ม เมื่อเข้ามาในจังหวัดนครสวรรค์ให้ไปรายงานตัวต่อกำนัน ผู้ใหญ่บ้าน ประธานชุมชน อาสาสมัครสาธารณสุขประจำหมู่บ้าน หรือเจ้าหน้าที่สาธารณสุข ทันทีเมื่อมาถึง เพื่อดำเนินการคัดกรอง ฝ้าระวัง และจัดทำฐานข้อมูลของผู้เดินทางมาจากพื้นที่ดังกล่าว และให้ปฏิบัติตามคำแนะนำของพนักงานเจ้าหน้าที่ โดยไม่ต้องกักตัวเองที่เคหสถานหรือที่พำนักหรือสถานที่ที่เจ้าพนักงานควบคุมโรคติดต่อกำหนด

ข้อ ๔ มาตรการเกี่ยวกับการเดินทางและเคลื่อนย้ายแรงงานต่างด้าว กรณีผู้ประกอบการหรือนายจ้างของแรงงานต่างด้าว มีความประสงค์เดินทางและเคลื่อนย้ายแรงงานต่างด้าวเข้าหรือออกพื้นที่จังหวัดนครสวรรค์ทุกกรณี ให้แจ้งสำนักงานจัดหางานจังหวัดนครสวรรค์ทราบก่อนวันเดินทางและเคลื่อนย้ายแรงงานต่างด้าว ไม่น้อยกว่า ๗ วัน เพื่อเสนอให้คณะกรรมการโรคติดต่อจังหวัดนครสวรรค์พิจารณาอนุญาตให้แรงงานต่างด้าวเดินทางเข้าหรือออกพื้นที่จังหวัดนครสวรรค์ทุกกรณี โดยต้องปฏิบัติตามมาตรการป้องกันโรคที่ทางราชการกำหนดโดยเคร่งครัด

กรณีการเดินทางและเคลื่อนย้ายแรงงานต่างด้าวภายในเขตจังหวัดนครสวรรค์ ให้ปฏิบัติตามวรรคหนึ่งโดยอนุโลม

ข้อ ๕ มาตรการเพื่อการป้องกันและควบคุมการแพร่ระบาดในกลุ่มแรงงานก่อสร้างในเขตพื้นที่จังหวัดนครสวรรค์ เพื่อประโยชน์ในการป้องกันและควบคุมการแพร่ระบาดของโรคติดเชื้อโควิด-19 ในกลุ่มแรงงานก่อสร้างในเขตพื้นที่จังหวัดนครสวรรค์ ให้ผู้ว่าราชการจังหวัดนครสวรรค์โดยความเห็นชอบของคณะกรรมการโรคติดต่อจังหวัดนครสวรรค์ พิจารณานำมาตรการป้องกันและควบคุมโรคในพื้นที่เฉพาะ (Bubble and Seal) และมาตรการการเดินทางเคลื่อนย้ายระหว่างที่พักและสถานที่ทำงานภายใต้การกำกับควบคุม (Sealed Route) มาใช้บังคับให้เหมาะสมกับสถานการณ์การแพร่ระบาดในพื้นที่และลักษณะของพื้นที่หรือสถานที่ก่อสร้าง ดัดแปลงหรือรื้อถอนอาคาร สถานที่พักอาศัยชั่วคราวสำหรับแรงงาน งานก่อสร้าง และการเดินทางเคลื่อนย้ายแรงงาน ในกลุ่มแรงงานก่อสร้างในพื้นที่ความรับผิดชอบด้วย

ข้อ ๖ ข้าราชการ พนักงานรัฐวิสาหกิจ พนักงานของรัฐ พนักงานส่วนท้องถิ่น ตลอดจนบุคลากรหน่วยงานของรัฐในจังหวัดนครสวรรค์ หากมีความจำเป็นต้องเดินทางไปยังจังหวัดพื้นที่ควบคุมสูงสุดและเข้มงวด ให้ทำหนังสือชี้แจงเหตุผลความจำเป็นและขออนุญาตต่อผู้ว่าราชการจังหวัดหรือหัวหน้าส่วนราชการในสังกัด หรือนายอำเภอ และเมื่อได้รับอนุญาตให้เดินทางไปยังจังหวัดพื้นที่ควบคุมสูงสุดและเข้มงวด เมื่อเดินทางกลับเข้ามาในพื้นที่จังหวัดนครสวรรค์ ให้ทำการตรวจหาเชื้อไวรัสโคโรนา 2019 (โควิด-19) โดยวิธี Antigen Test Kit (ATK) และให้ปฏิบัติตามมาตรการของคณะกรรมการโรคติดต่อจังหวัดนครสวรรค์ อย่างเคร่งครัด หากฝ่าฝืน/ไม่ปฏิบัติตามให้ผู้บังคับบัญชาดำเนินการทางวินัย เว้นแต่ เป็นการเดินทางไปราชการ

ข้อ ๗ การจัดกิจกรรมซึ่งมีการรวมกลุ่มกันของบุคคลที่มีจำนวนรวมกันมากกว่า ๑๐๐ คน ให้ผู้จัดงาน ผู้จัดกิจกรรม หรือเจ้าของสถานที่ขออนุญาตจัดกิจกรรมจากนายอำเภอโดยความเห็นชอบของคณะกรรมการศูนย์ปฏิบัติการควบคุมโรคอำเภอ (ศปก.อ) ในเขตท้องที่นั้นๆ ทั้งนี้ ผู้จัดงาน ผู้จัดกิจกรรม หรือเจ้าของสถานที่ ต้องแจ้งมาตรการป้องกันการแพร่ระบาดของโรคที่ทางราชการกำหนดให้นายอำเภอล่วงหน้า หากนายอำเภอได้อนุญาตแล้ว ให้รายงานคณะกรรมการโรคติดต่อจังหวัดนครสวรรค์ โดยเร็ว

กรณีการจัดกิจกรรมซึ่งมีการรวมกลุ่มกันของบุคคลที่มีจำนวนรวมกันมากกว่า ๒๐๐ คน ให้ขออนุญาตต่อคณะกรรมการโรคติดต่อจังหวัดนครสวรรค์ โดยยื่นคำขอต่อศูนย์ปฏิบัติการควบคุมโรคอำเภอ (ศปก.อ.)

กรณีดังกล่าวไม่รวมถึงกิจกรรมในพื้นที่ที่กำหนดให้เป็นสถานที่กักกันโรค หรือกิจกรรมที่ได้รับยกเว้น โดยไม่ต้องขออนุญาตแต่ต้องปฏิบัติตามมาตรการป้องกันโรคที่ทางราชการกำหนดอย่างเคร่งครัด ดังต่อไปนี้

(๑) กิจกรรม...

(๑) กิจกรรมเกี่ยวกับการขนส่งหรือขนย้ายประชาชน ได้แก่ การขนส่งประชาชน เพื่อเดินทางไปหรือออกจากที่เอกเทศตามกฎหมายว่าด้วยโรคติดต่อ ศูนย์พักคอยรอการส่งตัว หรือ สถานที่เพื่อการช่วยเหลือผู้ติดเชื้อในขั้นแรก

(๒) กิจกรรมเกี่ยวกับการรักษาพยาบาลและการสาธารณสุข

(๓) กิจกรรมเกี่ยวกับการให้บริการ การให้ความช่วยเหลือหรืออำนวยความสะดวก หรือ ความสะดวกแก่ประชาชน

(๔) การรวมกลุ่มของบุคคลตามปกติในที่พักอาศัย สถานที่ทำงาน การประชุมโดยวิธีการ ทางอิเล็กทรอนิกส์

พนักงานเจ้าหน้าที่อาจเข้าไปกำกับตรวจสอบหรือให้คำแนะนำการดำเนินกิจกรรมรวมกลุ่ม ของบุคคลได้และหากพบว่าการจัดหรือการดำเนินกิจกรรมดังกล่าวมีความเสี่ยงต่อการแพร่โรคให้พนักงาน เจ้าหน้าที่ ที่มีอำนาจตกเตือนหรือแนะนำเพื่อให้แก้ไขให้ถูกต้อง หรืออาจสั่งให้ยุติการดำเนินกิจกรรมนั้นได้

ข้อ ๘ การจัดกิจกรรมทางสังคมในลักษณะที่เป็นงานสังสรรค์ งานเลี้ยง งานรื่นเริง หรือ กรณียงานประเพณีที่เป็นพิธีการตามประเพณีนิยมที่มีคนมารวมตัวกันไม่เกิน ๑๐๐ คน ทั้งนี้ ต้องไม่มี การดื่มสุราหรือเครื่องดื่มที่มีแอลกอฮอล์ และให้ปฏิบัติตามมาตรการป้องกันควบคุมโรคเพื่อยับยั้ง การแพร่ระบาดของโรคอย่างเคร่งครัด

ข้อ ๙ ข้อปฏิบัติในการสวมหน้ากากอนามัยหรือหน้ากากผ้า การสวมหน้ากากอนามัย หรือ หน้ากากผ้าอย่างถูกวิธีตามคำแนะนำของกระทรวงสาธารณสุข เมื่ออยู่นอกเคหสถานหรือเมื่ออยู่ ในที่สาธารณะยังคงเป็นข้อปฏิบัติและมาตรการป้องกันโรคที่สำคัญเพื่อลดความเสี่ยงในการแพร่หรือรับเชื้อ

เมื่อพบผู้ไม่ปฏิบัติตามวรรคหนึ่ง ให้พนักงานเจ้าหน้าที่ว่ากล่าวตักเตือนและสั่งให้ผู้นั้นปฏิบัติ ให้ถูกต้อง ถ้าผู้นั้นไม่ปฏิบัติตาม ให้ดำเนินการตามพระราชบัญญัติโรคติดต่อ พ.ศ. ๒๕๕๘ ต่อไป

ในกรณีการปฏิบัติหน้าที่หรือการดำเนินกิจกรรมใดซึ่งการสวมหน้ากากอนามัยหรือ หน้ากากผ้าตลอดเวลาอาจเป็นอุปสรรคต่อการปฏิบัติหน้าที่หรือการดำเนินกิจกรรม ซึ่งเป็นกรณีที่ได้รับ การอนุมัติจากศูนย์บริหารสถานการณ์โควิด-19 (ศบค.) หากผู้มีหน้าที่รับผิดชอบได้กำหนดให้มีมาตรการตรวจ คัดกรอง มาตรการควบคุมความเสี่ยง มาตรการตรวจเมื่อพบผู้ติดเชื้อ รวมทั้งได้ดำเนินการตามมาตรการ ป้องกันโรคที่ทางราชการกำหนดแล้ว ให้ผ่อนผันการสวมหน้ากากอนามัยหรือหน้ากากผ้าได้เฉพาะในช่วงเวลา ของการปฏิบัติหน้าที่หรือการดำเนินกิจกรรมตามความจำเป็นและเหมาะสมแห่งสภาพการณ์และความสมควร แก่เหตุ ทั้งนี้ ตามคำแนะนำหรือแนวปฏิบัติที่ทางราชการกำหนด

ข้อ ๑๐ มาตรการควบคุมแบบบูรณาการในพื้นที่จังหวัดนครสวรรค์ สำหรับสถานที่ กิจกรรม หรือกิจการ เพื่อให้สามารถเปิดดำเนินการได้ภายใต้เงื่อนไข เงื่อนไขเวลา การจัดระบบและระเบียบ รวมทั้งมาตรการป้องกันโรคที่ทางราชการกำหนด

ก. ร้านจำหน่ายอาหารหรือเครื่องดื่ม ให้บริโภคอาหารและเครื่องดื่มในร้านได้ไม่เกินเวลา ๒๓.๐๐ นาฬิกา โดยห้ามการดื่มสุราหรือเครื่องดื่มที่มีแอลกอฮอล์ในร้านและลดจำนวนที่นั่งภายในร้านลงครึ่งหนึ่ง จำกัด จำนวนผู้มาใช้บริการไม่ให้แออัด ห้ามใช้ภาชนะร่วมกัน ทั้งนี้ ให้ผู้ประกอบการจัดให้มีมาตรการคัดกรองผู้เกี่ยวข้อง การจัดระเบียบผู้เข้าใช้บริการ และการเว้นระยะห่างตามคำแนะนำและมาตรการที่ทางราชการกำหนด

ข. โรงเรียนและสถาบันการศึกษาทุกประเภท ให้สามารถใช้อาคารสถานที่เพื่อการจัดการเรียน การสอน การสอบ การฝึกอบรม หรือการทำกิจกรรมใดๆได้ตามความเหมาะสมและความพร้อม โดยรูปแบบ ของการดำเนินการให้เป็นไปตามแนวทางการจัดระเบียบและระบบต่างๆ คำแนะนำของทางราชการ และมาตรการป้องกันโรคที่ทางราชการกำหนดภายใต้การกำกับดูแลของกระทรวงศึกษาธิการ กระทรวงการอุดมศึกษา วิทยาศาสตร์ วิจัยและนวัตกรรม หรือหน่วยงานที่เกี่ยวข้อง ร่วมกับกระทรวงสาธารณสุข

ค. ห้างสรรพสินค้า...

ค. ห้างสรรพสินค้า ศูนย์การค้า คอมมูนิตี้มอลล์ หรือสถานประกอบการอื่นที่มีลักษณะคล้ายกัน ให้เปิดดำเนินการได้ตามเวลาปกติของสถานที่นั้นๆ โดยให้จำกัดจำนวนผู้ใช้บริการและงดเว้นการจัดกิจกรรมส่งเสริมการขาย กรณีร้านเกม ตู้เกม หรือเครื่องเล่น ที่ตั้งอยู่ในห้างสรรพสินค้า ศูนย์การค้า คอมมูนิตี้มอลล์ หรือสถานประกอบการอื่นที่มีลักษณะคล้ายกัน สามารถเปิดดำเนินการได้ในลักษณะของเกมหรือเครื่องเล่นเฉพาะที่มีผู้เล่นเป็นผู้ใช้เครื่องเล่นเดียวหรือการเล่นเป็นคู่เท่านั้น โดยให้ผู้เล่นสวมหน้ากากอนามัยหรือหน้ากากผ้าตลอดเวลา

ง. ร้านสะดวกซื้อ ซูเปอร์มาร์เกต ตลาดนัดกลางคืน ตลาดโต้รุ่ง ถนนคนเดิน ให้เปิดดำเนินการได้จนถึงเวลา ๒๓.๐๐ นาฬิกา สำหรับร้านหรือสถานที่ซึ่งตามปกติเปิดให้บริการตลอดยี่สิบสี่ชั่วโมง ให้เริ่มเปิดดำเนินการได้ในเวลา ๐๔.๐๐ นาฬิกา

จ. สวนสาธารณะ สนามกีฬา ยิม ฟิตเนส หรือสถานที่เพื่อการออกกำลังกายทุกประเภท ให้เปิดดำเนินการได้ภายในเวลาไม่เกิน ๒๒.๐๐ นาฬิกา และสามารถจัดการแข่งขันกีฬาได้โดยจำกัดจำนวนผู้ชมในสนามไม่เกิน ๑๐๐ คน

ฉ. สนุกเกอร์ บิลเลียด ร้านเกมและร้านอินเทอร์เน็ต ที่ตั้งอยู่ในพื้นที่จังหวัดนครสวรรค์ สามารถเปิดให้บริการได้ภายในกำหนดเวลาไม่เกิน ๒๓.๐๐ นาฬิกา โดยให้ปฏิบัติตามมาตรการป้องกันควบคุมโรคเพื่อป้องกันการแพร่ระบาดของโรคอย่างเคร่งครัด

ข้อ ๑๑ การงดหรือหลีกเลี่ยงการเดินทาง ขอความร่วมมือให้ประชาชนงดหรือชะลอการเดินทางในช่วงเวลานี้โดยไม่มีเหตุจำเป็น โดยเฉพาะการหลีกเลี่ยงการเดินทางเข้าไปในเขตพื้นที่จังหวัดซึ่งมีการแพร่ระบาดของโรคที่อาจทำให้เสี่ยงหรือมีโอกาสดังโรค

การตั้งจุดสกัดหรือจุดคัดกรอง ให้พนักงานเจ้าหน้าที่ดำเนินการเท่าที่จำเป็นและเหมาะสมของแต่ละพื้นที่ ตามมาตรการที่ศูนย์ปฏิบัติการ ศูนย์บริหารสถานการณ์โควิด-19 (ศปก.ศบค.) กำหนด และต้องไม่เป็นการก่อกวนหรือรบกวนแก่ประชาชนเกินสมควรแก่เหตุ

ให้สำนักงานขนส่งจังหวัดหรือหน่วยงานที่รับผิดชอบตรวจสอบและกำกับดูแลการให้บริการขนส่ง ผู้โดยสารที่เป็นการขนส่งสาธารณะทุกประเภท โดยต้องมีการจัดระบบและระเบียบต่างๆ เป็นไปตามมาตรการป้องกันโรคและแนวปฏิบัติตามที่สถานการณ์ที่ ศปก.ศบค. กำหนด

ข้อ ๑๒ มาตรการปฏิบัติงานนอกสถานที่ตั้ง ให้หัวหน้าส่วนราชการและหน่วยงานของรัฐเจ้าของกิจการหรือผู้ประกอบการภาคเอกชน พิจารณาขยายการดำเนินมาตรการปฏิบัติงานนอกสถานที่ตั้งเพื่อลดจำนวนการเดินทางของเจ้าหน้าที่และบุคลากรที่อยู่ในความรับผิดชอบเป็นระยะเวลาตามความจำเป็น และเหมาะสมเพื่อป้องกันและลดโอกาสเสี่ยงต่อการแพร่ระบาดของโรคติดเชื้อโควิด-19 ทั้งนี้การปฏิบัติงานดังกล่าวให้เพียงพอต่อการให้บริการประชาชน

ข้อ ๑๓ การเตรียมความพร้อมเพื่อการผ่อนคลายมาตรการสำหรับกิจการบางประเภทในอนาคต สถานบริการ สถานประกอบการที่มีลักษณะคล้ายสถานบริการ สถานบันเทิง ผับ บาร์ คาราโอเกะ ยังคงปิดดำเนินการในช่วงเวลานี้

ผู้ประกอบการหรือผู้มีหน้าที่รับผิดชอบสถานประกอบการควรเตรียมความพร้อมในการปรับปรุงสภาพแวดล้อม การจัดสถานที่และบุคลากรเพื่อลดความเสี่ยงต่อการแพร่หรือติดโรค เช่น การจัดสถานที่ให้อากาศสามารถหมุนเวียนถ่ายเทได้ดีหรือมีระบบฟอกอากาศ การให้พนักงานผู้ให้บริการได้รับวัคซีนครบตามเกณฑ์ที่ทางราชการกำหนด รวมทั้งการปฏิบัติตามมาตรการ คำแนะนำและแนวปฏิบัติของทางราชการ

ให้หน่วยงานในสังกัดกระทรวงมหาดไทย กระทรวงสาธารณสุข และหน่วยงานอื่นที่เกี่ยวข้องร่วมกันดำเนินการเพื่อเตรียมพร้อมในการกำกับดูแลให้สถานประกอบการดำเนินการตามมาตรการต่างๆ ที่ได้กำหนดไว้ เพื่อการผ่อนคลายให้สามารถเปิดดำเนินการได้ในอนาคตตามความพร้อมและความเหมาะสม

ข้อ ๑๔ คำสั่งใดขัดหรือแย้งกับคำสั่งนี้ ให้ใช้คำสั่งฉบับนี้แทน

ข้อ ๑๕...

ข้อ ๑๕ ผู้ใดฝ่าฝืนไม่ปฏิบัติตามคำสั่งนี้มีความผิดตามมาตรา ๕๑ แห่งพระราชบัญญัติโรคติดต่อ พ.ศ. ๒๕๕๘ ต้องระวางโทษปรับไม่เกินสองหมื่นบาท และมีความผิดตามมาตรา ๑๘ แห่งพระราชกำหนดการบริหารราชการในสถานการณ์ฉุกเฉิน พ.ศ. ๒๕๔๘ ต้องระวางโทษจำคุกไม่เกินสองปี หรือปรับไม่เกินสี่หมื่นบาท หรือทั้งจำทั้งปรับ

อนึ่ง เนื่องจากเป็นกรณีที่มีความจำเป็นรีบด่วนหากปล่อยให้เนิ่นช้าไปจะก่อให้เกิดผลเสียหายอย่างร้ายแรงแก่สาธารณสุขหรือกระทบต่อประโยชน์สาธารณะ จึงไม่อาจให้คู่มือใช้สิทธิได้แย้งตามมาตรา ๓๐ วรรคสอง (๑) แห่งพระราชบัญญัติวิธีปฏิบัติราชการทางปกครอง พ.ศ. ๒๕๓๙

ทั้งนี้ ตั้งแต่วันที่ ๒๑ ตุลาคม พ.ศ. ๒๕๖๔ เป็นต้นไป จนกว่าจะมีคำสั่งเปลี่ยนแปลง

สั่ง ณ วันที่ ๒๑ ตุลาคม พ.ศ. ๒๕๖๔



ผู้ว่าราชการจังหวัดนครสวรรค์

ประธานคณะกรรมการโรคติดต่อจังหวัดนครสวรรค์

ผู้กำกับการบริหารราชการในสถานการณ์ฉุกเฉินจังหวัดนครสวรรค์

เอกสารแนบ 12

ผลตรวจสอบคุณภาพพนักงาน

หนังสือรับรองการตรวจ

หนังสือฉบับนี้ทำขึ้นเพื่อรับรองว่า บริษัท สหชาติเศรษฐกิจ จำกัด สาขานครสวรรค์ ได้เข้ารับการตรวจสุขภาพประจำปีของพนักงานตรวจ วันที่ 10 มีนาคม พ.ศ. 2564 ถึง วันที่ 12 มีนาคม พ.ศ. 2564 โดยโรงพยาบาลบางปะกอก 9 อินเตอร์เนชั่นแนล ใบอนุญาตสถานพยาบาลที่ 1020103946 ซึ่งตั้งอยู่ ณ เลขที่ 362 ถนนพระรามที่ 2 แขวงบางมด เขตจอมทอง กรุงเทพมหานคร 10150 และขอยืนยันว่าผลการตรวจได้จัดทำตามหลักวิชาการทุกประการ

โดยมีพนักงานได้เข้ารับการตรวจดังรายการต่อไปนี้

จำนวนพนักงาน(คน)

ตรวจวัดระดับค่าความดันโลหิต[ไม่พบแพทย์] (Blood Pressure : BP)	156
ตรวจความสมบูรณ์ของเม็ดโลหิต (Complete Blood Count : CBC)	156
ตรวจปัสสาวะสมบูรณ์แบบ (Urinalysis : UA)	156
ตรวจคลื่นไฟฟ้าหัวใจ (Electrocardiogram : EKG/ECG)	156
ตรวจเอกซเรย์ทรวงอก (Chest X-Ray)	156
ตรวจระดับน้ำตาลในเลือด (Fasting Blood Sugar : FBS)	156
ตรวจระดับกรดยูริกในเลือด (Uric Acid)	156
ตรวจระดับการทำงานของไตในเลือด (Blood Urea Nitrogen : BUN)	156
ตรวจระดับการทำงานของไตในเลือด (Creatinine : CRE)	156
ตรวจระดับไขมันโคเลสเตอรอลในเลือด (Total Cholesterol : CHOL)	156
ตรวจระดับไขมันไตรกลีเซอไรด์ในเลือด (Triglyceride : TG)	156
ตรวจระดับไขมันแอลดีแอลในเลือด (LDL Cholesterol)	156
ตรวจระดับไขมันเอชดีแอลในเลือด (HDL Cholesterol)	156
ตรวจระดับการทำงานของตับในเลือด (Serum Glutamate Oxaloacitate Transaminase : SGOT)	156
ตรวจระดับการทำงานของตับในเลือด (Serum Glutamate Pyrophosphate Transaminase : SGPT)	156
ตรวจหาเชื้อไวรัสตับอักเสบบีในเลือด (HBsAg IMMUNO)	156

ขอแสดงความนับถือ

ท.น. 2829 ผู้จัดการแผนกห้องปฏิบัติการ

แพทย์อาชีวเวชศาสตร์ เลขที่ 347

ผู้อำนวยการสายงานบริการทางการแพทย์เคลื่อนที่โรงพยาบาลบางปะกอก 9 อินเตอร์เนชั่นแนล





โรงพยาบาลบางปะกอก 9 อินเตอร์เนชั่นแนล

Bangpakok 9 International Hospital

Annual Health Checkup Report

บริษัท สหชาติเศรษฐกิจ จำกัด สาขานครสวรรค์

ตรวจ วันที่ 10 มีนาคม พ.ศ. 2564 ถึง วันที่ 12 มีนาคม พ.ศ. 2564

รายการตรวจสุขภาพ	จำนวน คนตรวจ	ปกติ	เฝ้าระวัง	ผิดปกติ
ตรวจคัดกรองสมรรถภาพการได้ยิน (Audiometry)	155	101	40	14

รายการตรวจสุขภาพ	จำนวน คนตรวจ	ปกติ	เฝ้าระวัง	ผิดปกติ
ตรวจคัดกรองสมรรถภาพปอด (Spirometry)	139	119	18	2

รายการตรวจสุขภาพ	จำนวนคน ตรวจ	ปกติ	ผิดปกติ
ตรวจคัดกรองสมรรถภาพการมองเห็น (Occupational Vision)	154	15	139
รายการตรวจแยกการมองเห็น	จำนวนคน ตรวจ	สายตา(ปกติ)	สายตา(ลดลง)
ตรวจคัดกรองสมรรถภาพการมองเห็น (การมองวัตถุระยะไกล)	154	74	80
ตรวจคัดกรองสมรรถภาพการมองเห็น (การมองวัตถุระยะใกล้)	154	65	89
ตรวจคัดกรองสมรรถภาพการมองเห็น (การมองสามมิติ)	154	43	111
ตรวจคัดกรองสมรรถภาพการมองเห็น (การมองแยกสี)	154	148	6
ตรวจคัดกรองสมรรถภาพการมองเห็น (การมองวัตถุระยะสมดุ)	154	116	38
ตรวจคัดกรองสมรรถภาพการมองเห็น (การมองวัตถุระยะลานสายตา)	154	154	0

สารบัญ

<u>รายการตรวจ</u>	<u>สี</u>
สรุปจำนวนพนักงานที่เข้ารับการตรวจ	<div></div>
สรุปผลการตรวจทั้งหมด	<div></div>
ตรวจคัดกรองสมรรถภาพการได้ยิน (Audiometry) รายชื่อพนักงานที่มีผลการตรวจผิดปกติ	<div></div>
ตรวจคัดกรองสมรรถภาพปอด (Spirometry) รายชื่อพนักงานที่มีผลการตรวจผิดปกติ	<div></div>
ตรวจคัดกรองสมรรถภาพการมองเห็น (Occupational Vision) รายชื่อพนักงานที่มีผลการตรวจผิดปกติ	<div></div>
ความรู้ทั่วไปของการตรวจสุขภาพ	<div></div>

บริษัท สหชาติเศรษฐกิจ จำกัด สาขานครสวรรค์

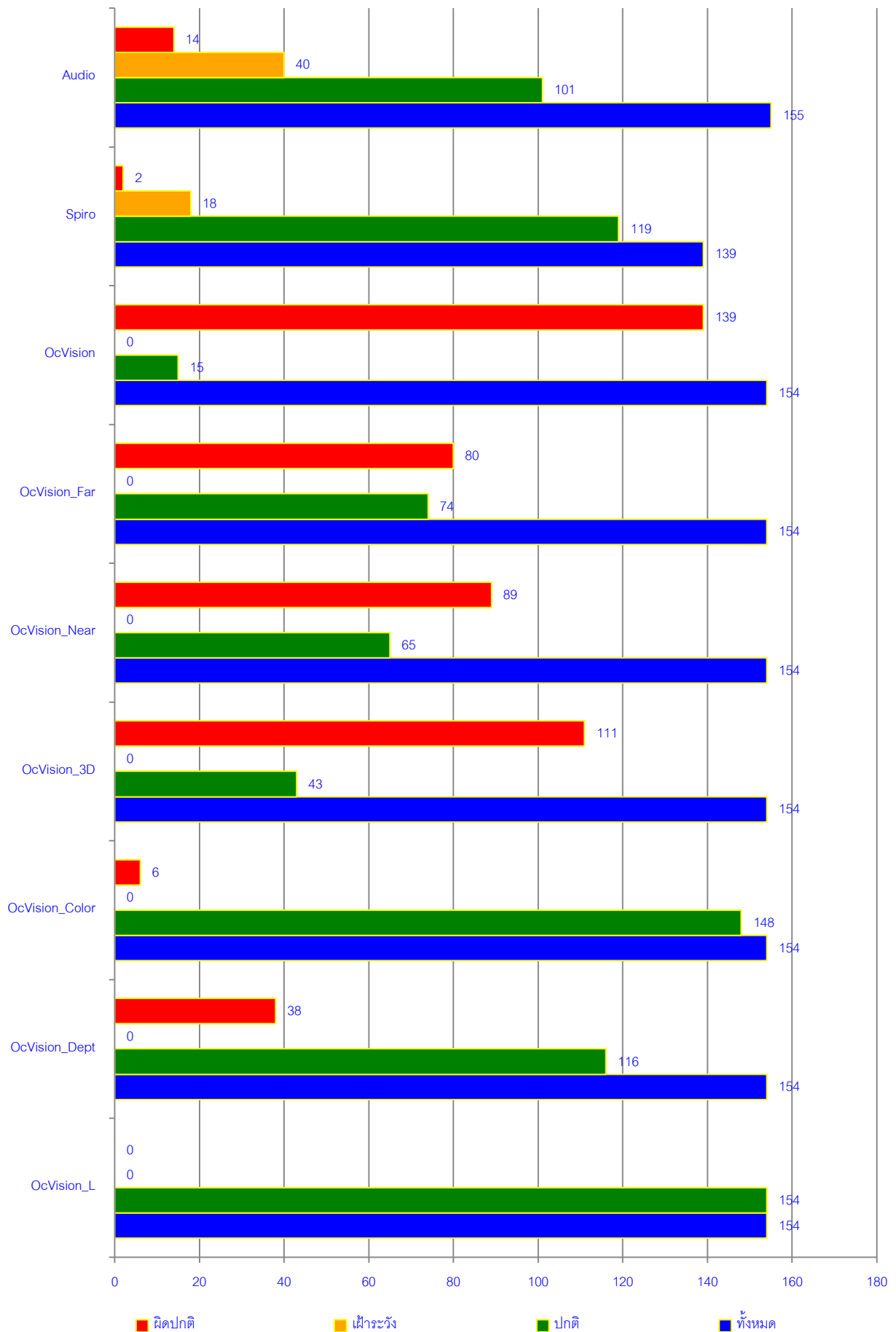

สรุปผลการตรวจ

รายการตรวจสุขภาพ	จำนวน คนตรวจ	ปกติ	เฝ้าระวัง	ผิดปกติ
1 ตรวจร่างกายทั่วไปและตรวจความดันโลหิต (Blood Pressure : BP)				
1) ดัชนีมวลร่างกาย (Body Mass Index : BMI)	156	51		84 (อ้วน) 21 (ผอม)
2) ตรวจความดันบน (Blood Pressure : BP)	156	69		87
3) ตรวจความดันล่าง (Blood Pressure : BP)	156	132		24
4) ตรวจชีพจร (Pulse)	156	156	0	0
2 ตรวจความสมบูรณ์ของเม็ดโลหิต Complete Blood Count : CBC)	156	105	37	14
3 ตรวจปัสสาวะสมบูรณ์แบบ (Urinalysis : UA)	156	127	11	18
4 ตรวจคลื่นไฟฟ้าหัวใจ (Electrocardiogram : EKG/ECG)	156	101	0	55
5 ตรวจเอกซเรย์ทรวงอก (Chest X-Ray)	156	138	0	18
6 ตรวจหาระดับสารชีวเคมีในเลือด (Biochemistry In Blood)				
1) ตรวจระดับ FBS ในเลือด (Fasting Blood Sugar : FBS)	156	93	50	13
2) ตรวจระดับกรดยูริกในเลือด [Uric In Blood]	156	116	32	8
3) ตรวจระดับการทำงานของไตในเลือด (Blood Urea Nitrogen : BUN)	156	153	2	1
4) ตรวจระดับการทำงานของไตในเลือด (Creatinine :CRE)	156	141	11	4
5) ตรวจระดับไขมันโคเลสเตอรอลในเลือด (Cholesterol : CHOL)	156	98	47	11
6) ตรวจระดับไขมันไตรกลีเซอไรด์ในเลือด (Triglyceride : TG)	156	96	16	44
7) ตรวจระดับไขมันเลวในเลือด (LDL Cholesterol)	156	144	11	1
8) ตรวจระดับไขมันดีในเลือด (HDL Cholesterol)	156	124	27	5
9) ตรวจระดับการทำงานของตับ SGOT ในเลือด (Serum Glutamate Transaminase : SGOT)	156	135	12	9
10) ตรวจระดับการทำงานของตับ SGPT ในเลือด (Serum Pyrophosphate Transaminase : SGPT)	156	120	15	21
7 ตรวจหาเชื้อไวรัสตับอักเสบบีในเลือด [HBsAg IMMUNO]	156	151	0	5

บริษัท สหชาติเศรษฐกิจ จำกัด สาขานครสวรรค์

- ลำดับ	- รหัสพนักงาน [ID]	- คำนามหน้า	- ชื่อ [Name]	- นามสกุล [Surname]	- อายุ [Age]	- เพศ [Gender]	- แผนก [Department]	- น้ำหนัก [Weight]	- ส่วนสูง [Height]	- ค่าดัชนีมวลร่างกาย [BMI] Ref. 20-24.9	- ความดันส่วนบน Ref. น้อยกว่า 130 mmHg	- ความดันส่วนล่าง Ref. น้อยกว่า 90 mmHg	- ค่าชีพจร [Pulse] Ref. 40-140 min	- ดื่มสุรา/แอลกอฮอล์ [Drinking]	- สูบบุหรี่ [Smoking]	- สรุปผลการตรวจ [Physical Examination : PE]
1	00000	นาย			71	M	-	89	182	26.9	124	62	80	ไม่ดื่ม	ไม่สูบ	ไม่พบแพทย์
2	10185	นาย			27	M	IT	66	163	24.8	123	62	70	ครั้งคราว	ไม่สูบ	ไม่พบแพทย์
3	71291	นาย			25	M	SC.	74	169	25.9	109	84	84	ดื่ม	สูบ	ไม่พบแพทย์
4	71062	นาง			42	F	เก็บดินโรงไม้แร่ 1	68	155	28.3	161	104	86	ครั้งคราว	ไม่สูบ	ไม่พบแพทย์
5	71063	นาง			52	F	เก็บดินโรงไม้แร่ 1	57	154	24.0	128	81	97	ไม่ดื่ม	ไม่สูบ	ไม่พบแพทย์
6	71069	นาง			56	F	เก็บดินโรงไม้แร่ 1	80	152	34.6	162	91	70	ไม่ดื่ม	ไม่สูบ	ไม่พบแพทย์
7	71243	นาง			35	F	เก็บดินโรงไม้แร่ 1	50	146	23.5	110	70	90	ครั้งคราว	ไม่สูบ	ไม่พบแพทย์
8	71070	นาง			50	F	เก็บดินโรงไม้แร่ 2	74	153	31.6	179	122	107	ครั้งคราว	ไม่สูบ	ไม่พบแพทย์
9	71071	นาง			59	F	เก็บดินโรงไม้แร่ 2	46	155	19.1	129	62	94	ไม่ดื่ม	ไม่สูบ	ไม่พบแพทย์
10	71078	นาง			57	F	เก็บดินโรงไม้แร่ 2	53	150	23.6	133	77	64	ไม่ดื่ม	ไม่สูบ	ไม่พบแพทย์
11	71084	นาง			51	F	เก็บดินโรงไม้แร่ 2	69	157	28.0	130	88	88	ครั้งคราว	ไม่สูบ	ไม่พบแพทย์
12	71261	น.ส.			37	F	เก็บดินโรงไม้แร่ 2	55	149	24.8	107	60	64	ไม่ดื่ม	ไม่สูบ	ไม่พบแพทย์
13	71275	นาง			46	F	เก็บดินโรงไม้แร่ 2	63	152	27.3	134	81	76	ไม่ดื่ม	ไม่สูบ	ไม่พบแพทย์
14	71211	น.ส.			31	F	เก็บดินโรงไม้แร่ 1	66	156	27.1	107	60	72	ดื่ม	ไม่สูบ	ไม่พบแพทย์
15	71212	น.ส.			29	F	เก็บดินโรงไม้แร่ 2	71	168	25.2	125	84	106	ไม่ดื่ม	ไม่สูบ	ไม่พบแพทย์
16	71175	น.ส.			45	F	ขนส่ง	77	154	32.5	125	87	82	ไม่ดื่ม	ไม่สูบ	ไม่พบแพทย์
17	71183	น.ส.			34	F	ขนส่ง	79	170	27.3	118	86	100	ครั้งคราว	ไม่สูบ	ไม่พบแพทย์
18	71147	นาย			31	M	ควบคุมคุณภาพ	98	178	30.9	150	100	70	ครั้งคราว	สูบ	ไม่พบแพทย์
19	71148	นาย			32	M	ควบคุมคุณภาพ	71	163	26.7	114	73	70	ครั้งคราว	สูบ	ไม่พบแพทย์
20	71162	นาย			40	M	ควบคุมคุณภาพ	59	165	21.7	153	85	89	ครั้งคราว	ไม่สูบ	ไม่พบแพทย์
21	71284	นาย			21	M	ควบคุมคุณภาพ	53	177	16.9	110	70	100	ไม่ดื่ม	ไม่สูบ	ไม่พบแพทย์
22	71092	นาง			43	F	ควบคุมน้ำหนัก	72	152	31.2	111	78	86	ไม่ดื่ม	ไม่สูบ	ไม่พบแพทย์

บริษัท สหชาติเศรษฐกิจ จำกัด สาขานครสวรรค์

ลำดับ	รหัสพนักงาน [ID]	ตำแหน่ง	ชื่อ [Name]	นามสกุล [Surname]	อายุ [Age]	เพศ [Gender]	แผนก [Department]	น้ำหนัก [Weight]	ส่วนสูง [Height]	ค่าดัชนีมวลกาย [BMI] Ref. 20-24.9	ความดันส่วนบน Ref. น้อยกว่า 130 mmHg	ความดันส่วนล่าง Ref. น้อยกว่า 90 mmHg	ค่าชีพจร [Pulse] Ref. 40-140 min	ดื่มสุรา/แอลกอฮอล์ [Drinking]	สูบบุหรี่ [Smoking]	สรุปผลการตรวจ [Physical Examination : PE]
23	71131	นาง			36	F	ควบคุมน้ำหนัก	47	149	21.2	134	89	113	ไม่ดื่ม	ไม่สูบ	ไม่พบแพทย์
24	71207	น.ส.			36	F	ควบคุมน้ำหนัก	71	164	26.4	128	75	92	ไม่ดื่ม	ไม่สูบ	ไม่พบแพทย์
25	10119	นาง			40	F	ควบคุมและประกันคุณภาพ	64	167	22.9	126	73	87	ไม่ดื่ม	ไม่สูบ	ไม่พบแพทย์
26	10144	น.ส.			32	F	ควบคุมและประกันคุณภาพ	72	161	27.8	115	63	100	ไม่ดื่ม	ไม่สูบ	ไม่พบแพทย์
27	71177	นาย			47	M	ควบคุมและประกันคุณภาพ	76	175	24.8	137	90	68	ครั้งคราว	ไม่สูบ	ไม่พบแพทย์
28	71179	นาย			42	M	ควบคุมและประกันคุณภาพ	102	179	31.8	134	87	70	ครั้งคราว	ไม่สูบ	ไม่พบแพทย์
29	71181	นาง			41	F	ควบคุมและประกันคุณภาพ	53	158	21.2	118	74	96	ไม่ดื่ม	ไม่สูบ	ไม่พบแพทย์
30	10153	นาย			43	M	ความปลอดภัย	65	162	24.8	145	94	90	ครั้งคราว	ไม่สูบ	ไม่พบแพทย์
31	10184	นาง			26	F	ความปลอดภัย	57	159	22.5	109	74	82	ไม่ดื่ม	ไม่สูบ	ไม่พบแพทย์
32	71280	น.ส.			32	F	ความปลอดภัย	72	162	27.4	110	80	96	ไม่ดื่ม	ไม่สูบ	ไม่พบแพทย์
33	71296	นาย			27	M	ความปลอดภัย	77	173	25.7	127	78	96	ครั้งคราว	ไม่สูบ	ไม่พบแพทย์
34	71109	นาย			57	M	ความปลอดภัยฯ	70	158	28.0	132	83	69	ครั้งคราว	ไม่สูบ	ไม่พบแพทย์
35	71262	นาย			57	M	ความปลอดภัยฯ	57	163	21.5	137	86	81	ครั้งคราว	ครั้งคราว	ไม่พบแพทย์
36	71267	นาย			59	M	ความปลอดภัยฯ	69	164	25.7	146	94	62	ดื่ม	สูบ	ไม่พบแพทย์
37	71046	นาง			48	F	จัดเที่ยวแร่ 2	86	156	35.3	140	96	100	ไม่ดื่ม	ไม่สูบ	ไม่พบแพทย์
38	71058	นาง			57	F	จัดเที่ยวแร่ 2	49	147	22.7	140	80	74	ไม่ดื่ม	ไม่สูบ	ไม่พบแพทย์
39	10129	นาย			43	M	จัดซื้อ	76	174	25.1	114	66	73	ครั้งคราว	ไม่สูบ	ไม่พบแพทย์
40	71176	น.ส.			39	F	จัดซื้อ	57	159	22.5	116	70	84	ไม่ดื่ม	ไม่สูบ	ไม่พบแพทย์
41	71025	นาย			58	M	เจาะแร่ 1	47	162	17.9	134	90	50	ครั้งคราว	สูบ	ไม่พบแพทย์
42	71030	นาย			56	M	เจาะแร่ 1	58	157	23.5	108	71	68	ครั้งคราว	สูบ	ไม่พบแพทย์
43	71043	นาย			56	M	เจาะแร่ 1	67	166	24.3	138	80	88	ครั้งคราว	สูบ	ไม่พบแพทย์
44	71077	นาย			57	M	เจาะแร่ 1	43	155	17.9	122	84	90	ไม่ดื่ม	สูบ	ไม่พบแพทย์

บริษัท สหชาติเศรษฐกิจ จำกัด สาขานครสวรรค์

- ลำดับ	- รหัสพนักงาน [ID]	- คำนามหน้า	- ชื่อ [Name]	- นามสกุล [Surname]	- อายุ [Age]	- เพศ [Gender]	- แผนก [Department]	- น้ำหนัก [Weight]	- ส่วนสูง [Height]	- ค่าดัชนีมวลร่างกาย [BMI] Ref. 20-24.9	- ความดันส่วนบน Ref. น้อยกว่า 130 mmHg	- ความดันส่วนล่าง Ref. น้อยกว่า 90 mmHg	- ค่าชีพจร [Pulse] Ref. 40-140 min	- ดื่มสุรา/แอลกอฮอล์ [Drinking]	- สูบบุหรี่ [Smoking]	- สรุปผลการตรวจ [Physical Examination : PE]
45	71089	นาย			32	M	เจาะแฉ่ 1	122	171	41.7	140	88	108	ดื่ม	ไม่สูบ	ไม่พบแพทย์
46	71105	นาย			50	M	เจาะแฉ่ 1	58	162	22.1	129	77	80	ไม่ดื่ม	สูบ	ไม่พบแพทย์
47	71139	นาย			55	M	เจาะแฉ่ 1	62	167	22.2	110	68	64	ไม่ดื่ม	ครั้งคราว	ไม่พบแพทย์
48	71142	นาย			42	M	เจาะแฉ่ 1	74	162	28.2	149	90	90	ครั้งคราว	ไม่สูบ	ไม่พบแพทย์
49	71228	นาย			52	M	เจาะแฉ่ 1	71	168	25.2	120	80	78	ไม่ดื่ม	ไม่สูบ	ไม่พบแพทย์
50	71257	นาย			22	M	เจาะแฉ่ 1	69	169	24.2	135	75	82	ครั้งคราว	ไม่สูบ	ไม่พบแพทย์
51	72068	นาย			41	M	เจาะแฉ่ 1	74	165	27.2	140	76	108	ไม่ดื่ม	ไม่สูบ	ไม่พบแพทย์
52	71016	นาย			55	M	เจาะแฉ่ 2	67	167	24.0	143	80	88	ดื่ม	สูบ	ไม่พบแพทย์
53	71031	นาย			55	M	เจาะแฉ่ 2	76	162	29.0	147	90	86	ครั้งคราว	ไม่สูบ	ไม่พบแพทย์
54	71048	นาย			49	M	เจาะแฉ่ 2	58	171	19.8	100	66	64	ครั้งคราว	ไม่สูบ	ไม่พบแพทย์
55	71065	นาย			56	M	เจาะแฉ่ 2	57	168	20.2	180	100	102	ดื่ม	สูบ	ไม่พบแพทย์
56	71103	นาย			52	M	เจาะแฉ่ 2	50	167	17.9	128	81	88	ไม่ดื่ม	ไม่สูบ	ไม่พบแพทย์
57	71130	นาย			25	M	เจาะแฉ่ 2	55	167	19.7	110	70	74	ไม่ดื่ม	ครั้งคราว	ไม่พบแพทย์
58	71260	นาย			28	M	เจาะแฉ่ 2	72	169	25.2	129	95	108	ดื่ม	ไม่สูบ	ไม่พบแพทย์
59	71294	นาย			37	M	เจาะแฉ่ 2	57	160	22.3	136	69	62	ไม่ดื่ม	สูบ	ไม่พบแพทย์
60	71185	นาย			33	M	เจาะแฉ่ 2	74	183	22.1	131	67	58	ไม่ดื่ม	ไม่สูบ	ไม่พบแพทย์
61	10148	นาย			32	M	ซ่อมบำรุง	120	173	40.1	143	81	72	ไม่ดื่ม	ไม่สูบ	ไม่พบแพทย์
62	10154	นาย			36	M	ซ่อมบำรุง	89	176	28.7	140	90	89	ไม่ดื่ม	ไม่สูบ	ไม่พบแพทย์
63	10161	นาย			32	M	ซ่อมบำรุง	81	179	25.3	138	71	64	ครั้งคราว	ไม่สูบ	ไม่พบแพทย์
64	10183	นาย			31	M	ซ่อมบำรุง	114	178	36.0	130	80	72	ครั้งคราว	ไม่สูบ	ไม่พบแพทย์
65	71039	นาง			47	F	ซ่อมบำรุง	64	162	24.4	140	70	84	ครั้งคราว	ไม่สูบ	ไม่พบแพทย์
66	71225	นาย			42	M	ซ่อมบำรุง	99	178	31.2	135	88	68	ดื่ม	ครั้งคราว	ไม่พบแพทย์

บริษัท สหชาติเศรษฐกิจ จำกัด สาขานครสวรรค์

- ลำดับ	- รหัสพนักงาน [ID]	- คำนามหน้า	- ชื่อ [Name]	- นามสกุล [Surname]	- อายุ [Age]	- เพศ [Gender]	- แผนก [Department]	- น้ำหนัก [Weight]	- ส่วนสูง [Height]	- ค่าดัชนีมวลกาย [BMI] Ref. 20-24.9	- ความดันส่วนบน Ref. น้อยกว่า 130 mmHg	- ความดันส่วนล่าง Ref. น้อยกว่า 90 mmHg	- ค่าชีพจร [Pulse] Ref. 40-140 min	- ดื่มสุรา/แอลกอฮอล์ [Drinking]	- สูบบุหรี่ [Smoking]	- สรุปผลการตรวจ [Physical Examination : PE]
67	71307	นาย			22	M	ซ่อมบำรุง	98	166	35.6	147	86	70	ครั้งคราว	สูบ	ไม่พบแพทย์
68	71024	นาย			58	M	ซ่อมบำรุง 1	79	166	28.7	150	94	82	ไม่ดื่ม	สูบ	ไม่พบแพทย์
69	71027	นาง			56	F	ซ่อมบำรุง 1	65	160	25.4	150	86	90	ไม่ดื่ม	ไม่สูบ	ไม่พบแพทย์
70	71037	นาย			52	M	ซ่อมบำรุง 1	79	167	28.3	150	90	77	ครั้งคราว	ไม่สูบ	ไม่พบแพทย์
71	71221	นาย			30	M	ซ่อมบำรุง 1	50	164	18.6	131	88	102	ดื่ม	สูบ	ไม่พบแพทย์
72	71249	นาย			34	M	ซ่อมบำรุง 1	75	169	26.3	145	97	99	ดื่ม	สูบ	ไม่พบแพทย์
73	71305	นาย			28	M	ซ่อมบำรุง 1	103	178	32.5	136	90	94	ครั้งคราว	ไม่สูบ	ไม่พบแพทย์
74	71036	นาย			57	M	ซ่อมบำรุง 2	69	160	27.0				ไม่ดื่ม	ไม่สูบ	ไม่พบแพทย์
75	71072	นาง			51	F	ซ่อมบำรุง 2	57	150	25.3	127	85	81	ไม่ดื่ม	ไม่สูบ	ไม่พบแพทย์
76	71125	นาย			31	M	ซ่อมบำรุง 2	48	166	17.4	134	68	96	ดื่ม	สูบ	ไม่พบแพทย์
77	71138	นาย			26	M	ซ่อมบำรุง 2	98	180	30.2	171	115	89	ครั้งคราว	สูบ	ไม่พบแพทย์
78	71247	นาย			27	M	ซ่อมบำรุง 2	57	165	20.9	116	85	76	ดื่ม	สูบ	ไม่พบแพทย์
79	71292	นาย			26	M	ซ่อมบำรุง 2	102	174	33.7	130	77	86	ดื่ม	ไม่สูบ	ไม่พบแพทย์
80	71086	นาย			38	M	ซ่อมบำรุง 3	62	178	19.6	130	90	118	ดื่ม	สูบ	ไม่พบแพทย์
81	71202	นาย			29	M	ซ่อมบำรุง 3	91	181	27.8	137	78	70	ไม่ดื่ม	ไม่สูบ	ไม่พบแพทย์
82	71233	นาย			46	M	ซ่อมบำรุง 3	68	167	24.4	150	100	82	ดื่ม	ไม่สูบ	ไม่พบแพทย์
83	71285	นาย			35	M	ซ่อมบำรุง 3	75	173	25.1	117	73	78	ไม่ดื่ม	ไม่สูบ	ไม่พบแพทย์
84	71295	นาย			24	M	ซ่อมบำรุง 3	74	163	27.9	120	70	68	ไม่ดื่ม	ไม่สูบ	ไม่พบแพทย์
85	71144	นาย			34	M	ซ่อมบำรุง 3	61	165	22.4	140	90	80	ครั้งคราว	ไม่สูบ	ไม่พบแพทย์
86	71193	นาง			57	F	ทรัพยากรบุคคล	59	164	21.9	134	83	90	ไม่ดื่ม	ไม่สูบ	ไม่พบแพทย์
87	71203	นาย			56	M	ทรัพยากรบุคคล	65	173	21.7	146	92	88	ไม่ดื่ม	ไม่สูบ	ไม่พบแพทย์
88	71304	นาง			55	F	ทรัพยากรบุคคล	44	152	19.0	119	78	88	ครั้งคราว	ไม่สูบ	ไม่พบแพทย์

ตรวจร่างกายทั่วไป และวัดระดับค่าความดันโลหิต (Blood Pressure : BP)

บริษัท สหชาติเศรษฐกิจ จำกัด สาขานครสวรรค์

- ลำดับ	- รหัสพนักงาน [ID]	- คำนามหน้า	- ชื่อ [Name]	- นามสกุล [Surname]	- อายุ [Age]	- เพศ [Gender]	- แผนก [Department]	- น้ำหนัก [Weight]	- ส่วนสูง [Height]	- ค่าดัชนีมวลร่างกาย [BMI] Ref. 20-24.9	- ความดันส่วนบน Ref. น้อยกว่า 130 mmHg	- ความดันส่วนล่าง Ref. น้อยกว่า 90 mmHg	- ค่าชีพจร [Pulse] Ref. 40-140 min	- ดื่มสุรา/แอลกอฮอล์ [Drinking]	- สูบบุหรี่ [Smoking]	- สรุปผลการตรวจ [Physical Examination : PE]
89	10069	น.ส.			39	F	ทรัพยากรบุคคลและธุรการ	66	159	26.1	105	60	87	ไม่ดื่ม	ไม่สูบ	ไม่พบแพทย์
90	10142	น.ส.			37	F	ทรัพยากรบุคคลและธุรการ	58	160	22.7	118	75	78	ไม่ดื่ม	ไม่สูบ	ไม่พบแพทย์
91	10195	นาย			43	M	ทรัพยากรบุคคลและธุรการ	86	174	28.4	130	90	84	ไม่ดื่ม	ไม่สูบ	ไม่พบแพทย์
92	71005	นาย			52	M	แพรคเตอร์ 1	76	170	26.3	139	95	98	ครั้งคราว	ไม่สูบ	ไม่พบแพทย์
93	71029	นาย			48	M	แพรคเตอร์ 1	72	167	25.8	119	78	85	ครั้งคราว	ไม่สูบ	ไม่พบแพทย์
94	71075	นาย			44	M	แพรคเตอร์ 1	78	171	26.7	140	90	72	ครั้งคราว	ไม่สูบ	ไม่พบแพทย์
95	71076	นาย			37	M	แพรคเตอร์ 1	65	168	23.0	135	79	90	ไม่ดื่ม	ไม่สูบ	ไม่พบแพทย์
96	71192	นาย			36	M	แพรคเตอร์ 1	74	167	26.5	125	89	74	ครั้งคราว	ไม่สูบ	ไม่พบแพทย์
97	71288	นาย			44	M	แพรคเตอร์ 1	46	164	17.1	184	100	94	ครั้งคราว	ครั้งคราว	ไม่พบแพทย์
98	71003	นาย			59	M	แพรคเตอร์ 2	67	156	27.5	146	78	88	ดื่ม	ไม่สูบ	ไม่พบแพทย์
99	71017	นาย			49	M	แพรคเตอร์ 2	47	165	17.3	109	76		ดื่ม	สูบ	ไม่พบแพทย์
100	71038	นาย			56	M	แพรคเตอร์ 2	58	158	23.2	133	95	76	ไม่ระบุ	ไม่ระบุ	ไม่พบแพทย์
101	71080	นาย			31	M	แพรคเตอร์ 2	82	173	27.4	140	90	92	ครั้งคราว	ไม่สูบ	ไม่พบแพทย์
102	71091	นาย			36	M	แพรคเตอร์ 2	74	170	25.6	121	78	88	ครั้งคราว	สูบ	ไม่พบแพทย์
103	71117	นาย			26	M	แพรคเตอร์ 2	68	168	24.1	118	74	74	ครั้งคราว	สูบ	ไม่พบแพทย์
104	71134	นาย			58	M	แพรคเตอร์ 2	73	167	26.2	139	75	75	ไม่ดื่ม	สูบ	ไม่พบแพทย์
105	71279	นาย			21	M	แพรคเตอร์ 2	52	170	18.0	115	74	88	ไม่ดื่ม	สูบ	ไม่พบแพทย์
106	71272	นาย			34	M	บริหารระบบคุณภาพ	64	167	22.9	133	89	85	ครั้งคราว	ไม่สูบ	ไม่พบแพทย์
107	10192	น.ส.			35	F	บัญชี การเงิน	76	153	32.5	136	90	100	ไม่ดื่ม	ไม่สูบ	ไม่พบแพทย์
108	71012	นาง			56	F	บัญชี การเงิน	83	150	36.9	140	75	88	ครั้งคราว	ไม่สูบ	ไม่พบแพทย์
109	71153	น.ส.			27	F	บัญชี การเงิน	53	164	19.7	103	62	100	ไม่ดื่ม	ไม่สูบ	ไม่พบแพทย์
110	10023	นาย			39	M	ใบอนุญาต	65	161	25.1	130	86	76	ไม่ดื่ม	ไม่สูบ	ไม่พบแพทย์

บริษัท สหชาติเศรษฐกิจ จำกัด สาขานครสวรรค์

- ลำดับ	- รหัสพนักงาน [ID]	- คำนามหน้า	- ชื่อ [Name]	- นามสกุล [Surname]	- อายุ [Age]	- เพศ [Gender]	- แผนก [Department]	- น้ำหนัก [Weight]	- ส่วนสูง [Height]	- ค่าดัชนีมวลร่างกาย [BMI] Ref. 20-24.9	- ความดันส่วนบน Ref. น้อยกว่า 130 mmHg	- ความดันส่วนล่าง Ref. น้อยกว่า 90 mmHg	- ค่าชีพจร [Pulse] Ref. 40-140 min	- ดื่มสุรา/แอลกอฮอล์ [Drinking]	- สูบบุหรี่ [Smoking]	- สรุปผลการตรวจ [Physical Examination : PE]
111	10046	นาย			44	M	ผลิต	78	183	23.3	125	73	86	ไม่ดื่ม	ไม่สูบ	ไม่พบแพทย์
112	10137	นาย			33	M	ผลิต	100	172	33.8	147	89	72	ครั้งคราว	ไม่สูบ	ไม่พบแพทย์
113	10158	นาย			47	M	ผลิต	76	174	25.1	130	87	67	ไม่ดื่ม	ไม่สูบ	ไม่พบแพทย์
114	10173	นาย			29	M	ผลิต	102	176	32.9	139	80	71	ครั้งคราว	ไม่สูบ	ไม่พบแพทย์
115	71009	นาย			55	M	ผลิต 1	96	167	34.4	130	60	78	ไม่ดื่ม	ไม่สูบ	ไม่พบแพทย์
116	71014	นาย			65	M	ผลิต 1	69	159	27.3	137	86	55	ไม่ดื่ม	ไม่สูบ	ไม่พบแพทย์
117	71008	นาย			53	M	ผลิต 2	78	173	26.1	133	79	76	ครั้งคราว	ไม่สูบ	ไม่พบแพทย์
118	71251	นาย			55	M	เฝ้าเครื่องสูบน้ำ 1	72	168	25.5	124	76	74	ไม่ดื่ม	ไม่สูบ	ไม่พบแพทย์
119	71269	นาย			51	M	รถบรรทุก 1	54	163	20.3	140	75	98	ครั้งคราว	ครั้งคราว	ไม่พบแพทย์
120	71297	นาย			26	M	รถบรรทุก 1	85	174	28.1	139	75	81	ครั้งคราว	ไม่สูบ	ไม่พบแพทย์
121	71018	นาย			58	M	รถบรรทุก 2	69	167	24.7	140	90	94	ไม่ดื่ม	ไม่สูบ	ไม่พบแพทย์
122	71287	นาย			28	M	รถบรรทุก 2	53	169	18.6	117	68	108	ครั้งคราว	สูบ	ไม่พบแพทย์
123	71299	นาย			24	M	รถบรรทุก 2	59	168	20.9	136	80	100	ไม่ดื่ม	ไม่สูบ	ไม่พบแพทย์
124	71099	นาย			60	M	รถบรรทุก1	75	166	27.2	133	83	86	ครั้งคราว	สูบ	ไม่พบแพทย์
125	71205	นาย			36	M	รถบรรทุก1	87	172	29.4	126	80	84	ไม่ดื่ม	ไม่สูบ	ไม่พบแพทย์
126	71158	นาย			28	M	รถบรรทุก2	71	172	24.0	144	103	104	ดื่ม	ไม่สูบ	ไม่พบแพทย์
127	71174	นาย			41	M	รถบรรทุก2	62	158	24.8	129	100	92	ดื่ม	สูบ	ไม่พบแพทย์
128	71032	นาย			57	M	โรงไม้แรม 1	62	163	23.3	138	77	90	ครั้งคราว	ครั้งคราว	ไม่พบแพทย์
129	71055	นาย			54	M	โรงไม้แรม 1	85	168	30.1	150	90	100	ไม่ดื่ม	สูบ	ไม่พบแพทย์
130	71100	นาย			32	M	โรงไม้แรม 1	49	166	17.8	126	78	84	ดื่ม	สูบ	ไม่พบแพทย์
131	71020	นาย			55	M	โรงไม้แรม 2	62	154	26.1	112	75	76	ไม่ดื่ม	สูบ	ไม่พบแพทย์
132	71049	นาย			58	M	โรงไม้แรม 2	58	152	25.1	134	78	90	ไม่ดื่ม	ไม่สูบ	ไม่พบแพทย์

บริษัท สหชาติเศรษฐกิจ จำกัด สาขานครสวรรค์

ลำดับ	รหัสพนักงาน [ID]	ตำแหน่ง	ชื่อ [Name]	นามสกุล [Surname]	อายุ [Age]	เพศ [Gender]	แผนก [Department]	น้ำหนัก [Weight]	ส่วนสูง [Height]	ค่าดัชนีมวลกาย [BMI] Ref. 20-24.9	ความดันส่วนบน Ref. น้อยกว่า 130 mmHg	ความดันส่วนล่าง Ref. น้อยกว่า 90 mmHg	ค่าชีพจร [Pulse] Ref. 40-140 min	ดื่มสุรา/แอลกอฮอล์ [Drinking]	สูบบุหรี่ [Smoking]	สรุปผลการตรวจ [Physical Examination : PE]
133	71067	นาย			51	M	โรงไม้แ่ง 2	53	164	19.7	134	83	100	ครั้งคราว	สูบ	ไม่พบแพทย์
134	71079	นาย			36	M	โรงไม้แ่ง 2	131	182	39.5	150	90	74	ดื่ม	ไม่สูบ	ไม่พบแพทย์
135	71165	นาย			48	M	โรงไม้แ่ง 2	56	156	23.0	135	95	100	ครั้งคราว	สูบ	ไม่พบแพทย์
136	71256	นาย			41	M	โรงไม้แ่ง 2	87	176	28.1	140	90	87	ครั้งคราว	ไม่สูบ	ไม่พบแพทย์
137	71273	นาย			27	M	โรงไม้แ่ง 2	68	177	21.7	135	74	86	ครั้งคราว	สูบ	ไม่พบแพทย์
138	71281	นาย			44	M	โรงไม้แ่ง 2	76	167	27.3	148	78	80	ครั้งคราว	ไม่สูบ	ไม่พบแพทย์
139	71206	นาย			41	M	โรงไม้แ่ง 1	73	175	23.8	147	80	100	ไม่ดื่ม	ไม่สูบ	ไม่พบแพทย์
140	10120	นาย			42	M	สโตร์	76	174	25.1	137	86	66	ไม่ดื่ม	ไม่สูบ	ไม่พบแพทย์
141	10178	นาย			40	M	สโตร์	72	159	28.5	140	96	94	ไม่ดื่ม	ไม่สูบ	ไม่พบแพทย์
142	10181	นาย			31	M	สโตร์	65	167	23.3	113	70	61	ดื่ม	ไม่สูบ	ไม่พบแพทย์
143	71182	น.ส.			28	F	สโตร์	94	161	36.3	134	84	84	ไม่ดื่ม	ไม่สูบ	ไม่พบแพทย์
144	71167	นาย			28	M	สำรวจและรังวัด	105	176	33.9	124	88	90	ครั้งคราว	สูบ	ไม่พบแพทย์
145	71259	นาย			26	M	สำรวจและรังวัด	99	176	32.0	167	99	94	ครั้งคราว	ไม่สูบ	ไม่พบแพทย์
146	71264	นาย			27	M	สำรวจและรังวัด	79	168	28.0	150	90	94	ดื่ม	สูบ	ไม่พบแพทย์
147	10170	นาย			35	M	สิ่งแวดล้อม	100	175	32.7	160	110	90	ไม่ระบุ	ไม่ระบุ	ไม่พบแพทย์
148	71180	น.ส.			24	F	สิ่งแวดล้อม	51	165	18.7	118	68	112	ไม่ดื่ม	ไม่สูบ	ไม่พบแพทย์
149	71019	นาย			49	M	ออยเลอร์ 1	61	162	23.2	140	82	86	ไม่ดื่ม	สูบ	ไม่พบแพทย์
150	71274	นาย			31	M	ออยเลอร์ 1	52	167	18.6	130	60	77	ดื่ม	สูบ	ไม่พบแพทย์
151	71286	นาย			24	M	ออยเลอร์ 1	62	176	20.0	135	75	88	ครั้งคราว	ไม่สูบ	ไม่พบแพทย์
152	71306	นาย			24	M	ออยเลอร์ 1	67	165	24.6	109	60	66	ครั้งคราว	ไม่สูบ	ไม่พบแพทย์
153	71215	นาย			45	M	ออยเลอร์ 2	66	175	21.6	133	90	76	ครั้งคราว	ไม่สูบ	ไม่พบแพทย์
154	71263	นาย			40	M	ออยเลอร์ 2	64	163	24.1	140	90	88	ครั้งคราว	สูบ	ไม่พบแพทย์

บริษัท สหชาติเศรษฐกิจ จำกัด สาขานครสวรรค์

- ลำดับ	- รหัสพนักงาน [ID]	- คำนามหน้า	- ชื่อ [Name]	- นามสกุล [Surname]	- อายุ [Age]	- เพศ [Gender]	- แผนก [Department]	- น้ำหนัก [Weight]	- ส่วนสูง [Height]	- ค่าดัชนีมวลร่างกาย [BMI] Ref. 20-24.9	- ความดันส่วนบน Ref. น้อยกว่า 130 mmHg	- ความดันส่วนล่าง Ref. น้อยกว่า 90 mmHg	- ค่าชีพจร [Pulse] Ref. 40-140 min	- ดื่มสุรา/แอลกอฮอล์ [Drinking]	- สูบบุหรี่ [Smoking]	- สรุปผลการตรวจ [Physical Examination : PE]
155	71301	นาย			23	M	ชอยเลอร์ 2	49	166	17.8	115	63	98	ไม่มี	สูบ	ไม่พบแพทย์
156	71303	นาย			19	M	ชอยเลอร์ 2	66	162	25.1	130	70	87	ครั้งคราว	ครั้งคราว	ไม่พบแพทย์

คำอ้างอิง

ค่าดัชนีมวลร่างกาย Ref. 20-24.9 ()

ค่าความดันโลหิต Ref. 130/90 mmHg

ค่าชีพจร Ref. 40-140 min

คำแนะนำเพิ่มเติม

- Weight หากมีน้ำหนักลดลงมากๆ ควรพบแพทย์ตรวจในเชิงลึก เพราะหากน้ำหนักลดลงโดยไม่ตั้งใจ อาจจะมีโรคบางอย่างซ่อนอยู่
- BMI(Body mass index) หากมีค่าเกินกว่าค่าอ้างอิงแสดงว่าอ้วนกว่ามาตรฐาน การลดอาหาร หรือลดอาหารจำพวกไขมัน ของหวานหรือแป้งจะช่วยให้
- Blood pressure (ความดันโลหิต) หากสูงเกินมาตรฐานเล็กน้อยควรออกกำลังกายเพิ่ม งดอาหารเค็ม หลีกเลี่ยงกิจกรรมที่มีความเครียด

หากค่าความดันโลหิตสูงเกินเกณฑ์มาตรฐาน ควรพบแพทย์พิจารณาการรักษาเพิ่มเติม

** ผิดปกติ หมายถึง แพทย์ตรวจพบความผิดปกติ หรือ พนักงานให้ข้อมูลความเจ็บป่วยกับแพทย์

ผลการตรวจความสมบูรณ์ของเม็ดโลหิต, ตรวจปัสสาวะ, ตรวจคลื่นหัวใจ, ตรวจเอกซเรย์ทรวงอก, ตรวจไวรัสตับอักเสบบี, ตรวจสมรรถภาพการได้ยิน, ตรวจสมรรถภาพปอด, ตรวจสมรรถภาพการมองเห็น
พนักงานบริษัท สหชาติเศรษฐกิจ จำกัด สาขานครสวรรค์

ลำดับ	รหัสลงทะเบียน	รหัสพนักงาน [ID]	คำนำหน้า	ชื่อ [Name]	นามสกุล [Surname]	อายุ [Age]	เพศ [Gender]	แผนก [Department]	สรุปผลการตรวจความสมบูรณ์ของเม็ดโลหิต [Complete Blood Count : CBC] นับเฉพาะ Hematocrit,WBC Count,Eosinophil	สรุปผลการตรวจปัสสาวะ [Urinalysis : UA] นับเฉพาะ Protein,Sugar,Ketone,Bilirubin,White Blood Cell,Red Blood Cell	สรุปผลการตรวจคลื่นหัวใจ [EKG/ECG]	สรุปผลการตรวจเอกซเรย์ทรวงอก [Chest X-Ray]	ตรวจหาเชื้อไวรัสตับอักเสบบีในเลือด [HBsAg IMMUNO] Ref. Negative / Non Reactive	สรุปผลการตรวจไวรัสตับอักเสบบี [HBsAg IMMUNO In Blood]	สรุปผลการตรวจการได้ยิน [Audiometry]	สรุปผลการตรวจสมรรถภาพปอด [Spirometry]	สรุปผลการตรวจการมองเห็น [Occupational Vision]
1	6008300011	00000	นาย			71	M	-	ปกติ	ปกติ	ปกติ	ผิดปกติ	Negative	ค่าผลตรวจเป็นลบ (Negative)	ผิดปกติ	ปกติ	ผิดปกติ
2	6008300107	10185	นาย			27	M	IT	ปกติ	ปกติ	ผิดปกติ	ผิดปกติ	Negative	ค่าผลตรวจเป็นลบ (Negative)	ปกติ	ปกติ	ผิดปกติ
3	6008300171	71291	นาย			25	M	SC.	เฝ้าระวัง	ผิดปกติ	ปกติ	ปกติ	Negative	ค่าผลตรวจเป็นลบ (Negative)	ปกติ	ปกติ	ผิดปกติ
4	6008300172	71062	นาง			42	F	เก็บดินโรงไม้แร่ 1	ปกติ	ปกติ	ปกติ	ปกติ	Negative	ค่าผลตรวจเป็นลบ (Negative)	ปกติ		ผิดปกติ
5	6008300052	71063	นาง			52	F	เก็บดินโรงไม้แร่ 1	เฝ้าระวัง	ปกติ	ปกติ	ปกติ	Negative	ค่าผลตรวจเป็นลบ (Negative)	เฝ้าระวัง		ผิดปกติ
6	6008300085	71069	นาง			56	F	เก็บดินโรงไม้แร่ 1	ปกติ	ปกติ	ปกติ	ผิดปกติ	Negative	ค่าผลตรวจเป็นลบ (Negative)	เฝ้าระวัง		ผิดปกติ
7	6008300164	71243	นาง			35	F	เก็บดินโรงไม้แร่ 1	ปกติ	เฝ้าระวัง	ปกติ	ปกติ	Negative	ค่าผลตรวจเป็นลบ (Negative)	ปกติ	ปกติ	ผิดปกติ
8	6008300128	71070	นาง			50	F	เก็บดินโรงไม้แร่ 2	ปกติ	ผิดปกติ	ปกติ	ปกติ	Negative	ค่าผลตรวจเป็นลบ (Negative)	ปกติ		ผิดปกติ
9	6008300076	71071	นาง			59	F	เก็บดินโรงไม้แร่ 2	เฝ้าระวัง	ปกติ	ผิดปกติ	ผิดปกติ	Negative	ค่าผลตรวจเป็นลบ (Negative)	ปกติ		ผิดปกติ
10	6008300094	71078	นาง			57	F	เก็บดินโรงไม้แร่ 2	เฝ้าระวัง	ผิดปกติ	ปกติ	ปกติ	Negative	ค่าผลตรวจเป็นลบ (Negative)	ปกติ		ผิดปกติ
11	6008300097	71084	นาง			51	F	เก็บดินโรงไม้แร่ 2	ปกติ	ปกติ	ปกติ	ปกติ	Negative	ค่าผลตรวจเป็นลบ (Negative)	เฝ้าระวัง	ปกติ	ผิดปกติ
12	6008300268	71261	น.ส.			37	F	เก็บดินโรงไม้แร่ 2	ปกติ	ปกติ	ผิดปกติ	ปกติ	Negative	ค่าผลตรวจเป็นลบ (Negative)	เฝ้าระวัง	ปกติ	ผิดปกติ
13	6008300039	71275	นาง			46	F	เก็บดินโรงไม้แร่ 2	ปกติ	ปกติ	ผิดปกติ	ปกติ	Negative	ค่าผลตรวจเป็นลบ (Negative)	ปกติ	ปกติ	ผิดปกติ
14	6008300220	71211	น.ส.			31	F	เก็บดินโรงไม้แร่1	ปกติ	ปกติ	ปกติ	ปกติ	Negative	ค่าผลตรวจเป็นลบ (Negative)	ปกติ	ปกติ	ผิดปกติ
15	6008300098	71212	น.ส.			29	F	เก็บดินโรงไม้แร่2	ผิดปกติ	ปกติ	ผิดปกติ	ปกติ	Negative	ค่าผลตรวจเป็นลบ (Negative)	ปกติ	เฝ้าระวัง	ผิดปกติ
16	6008300040	71175	น.ส.			45	F	ขนส่ง	ปกติ	ปกติ	ปกติ	ปกติ	Negative	ค่าผลตรวจเป็นลบ (Negative)	เฝ้าระวัง	ปกติ	ผิดปกติ
17	6008300184	71183	น.ส.			34	F	ขนส่ง	ปกติ	ปกติ	ปกติ	ปกติ	Negative	ค่าผลตรวจเป็นลบ (Negative)	ปกติ	ปกติ	ผิดปกติ
18	6008300133	71147	นาย			31	M	ควบคุมคุณภาพ	เฝ้าระวัง	ปกติ	ผิดปกติ	ปกติ	Negative	ค่าผลตรวจเป็นลบ (Negative)	ปกติ	ปกติ	ผิดปกติ
19	6008300032	71148	นาย			32	M	ควบคุมคุณภาพ	เฝ้าระวัง	ปกติ	ผิดปกติ	ปกติ	Negative	ค่าผลตรวจเป็นลบ (Negative)	ปกติ	เฝ้าระวัง	ผิดปกติ

ผลการตรวจความสมบูรณ์ของเม็ดโลหิต, ตรวจปัสสาวะ, ตรวจคลื่นหัวใจ, ตรวจเอกซเรย์ทรวงอก, ตรวจไวรัสตับอักเสบบี, ตรวจสมรรถภาพการได้ยิน, ตรวจสมรรถภาพปอด, ตรวจสมรรถภาพการมองเห็น
พนักงานบริษัท สหชาติเศรษฐกิจ จำกัด สาขานครสวรรค์

ลำดับ	รหัสลงทะเบียน	รหัสนักงาน [ID]	คำนำหน้า	ชื่อ [Name]	นามสกุล [Surname]	อายุ [Age]	เพศ [Gender]	แผนก [Department]	สรุปผลการตรวจความสมบูรณ์ของเม็ดโลหิต [Complete Blood Count : CBC] นับเฉพาะ Hematocrit,WBC Count,Eosinophil	สรุปผลการตรวจปัสสาวะ [Urinalysis : UA] นับเฉพาะ Protein,Sugar,Ketone,Bilirubin,White Blood Cell,Red Blood Cell	สรุปผลการตรวจคลื่นหัวใจ [EKG/ECG]	สรุปผลการตรวจเอกซเรย์ทรวงอก [Chest X-Ray]	ตรวจหาเชื้อไวรัสตับอักเสบบีในเลือด [HBsAg IMMUNO] Ref. Negative / Non Reactive	สรุปผลการตรวจไวรัสตับอักเสบบี [HBsAg IMMUNO In Blood]	สรุปผลการตรวจการได้ยิน [Audiometry]	สรุปผลการตรวจสมรรถภาพปอด [Spirometry]	สรุปผลการตรวจการมองเห็น [Occupational Vision]
20	6008300014	71162	นาย			40	M	ควบคุมคุณภาพ	ปกติ	ปกติ	ปกติ	ปกติ	Negative	ค่าผลตรวจเป็นลบ (Negative)	เฝ้าระวัง	ปกติ	ผิดปกติ
21	6008300031	71284	นาย			21	M	ควบคุมคุณภาพ	ปกติ	ปกติ	ผิดปกติ	ปกติ	Negative	ค่าผลตรวจเป็นลบ (Negative)	ปกติ	ปกติ	ปกติ
22	6008300186	71092	นาง			43	F	ควบคุมน้ำหนัก	ปกติ	ปกติ	ปกติ	ปกติ	Negative	ค่าผลตรวจเป็นลบ (Negative)	ปกติ	ปกติ	ผิดปกติ
23	6008300192	71131	นาง			36	F	ควบคุมน้ำหนัก	ปกติ	ผิดปกติ	ปกติ	ปกติ	Negative	ค่าผลตรวจเป็นลบ (Negative)	ปกติ	ปกติ	ผิดปกติ
24	6008300004	71207	น.ส.			36	F	ควบคุมน้ำหนัก	ปกติ	ปกติ	ปกติ	ปกติ	Negative	ค่าผลตรวจเป็นลบ (Negative)	ปกติ	ปกติ	ปกติ
25	6008300240	10119	นาง			40	F	ควบคุมและประกันคุณภาพ	ปกติ	ปกติ	ปกติ	ผิดปกติ	Negative	ค่าผลตรวจเป็นลบ (Negative)	ปกติ	ปกติ	ผิดปกติ
26	6008300159	10144	น.ส.			32	F	ควบคุมและประกันคุณภาพ	ปกติ	ปกติ	ผิดปกติ	ปกติ	Negative	ค่าผลตรวจเป็นลบ (Negative)	ปกติ	ปกติ	ผิดปกติ
27	6008300041	71177	นาย			47	M	ควบคุมและประกันคุณภาพ	ปกติ	เฝ้าระวัง	ผิดปกติ	ปกติ	Negative	ค่าผลตรวจเป็นลบ (Negative)	ผิดปกติ	ปกติ	ผิดปกติ
28	6008300070	71179	นาย			42	M	ควบคุมและประกันคุณภาพ	เฝ้าระวัง	เฝ้าระวัง	ปกติ	ปกติ	Positive	ค่าผลตรวจเป็นบวก (Positive)	เฝ้าระวัง	ปกติ	ผิดปกติ
29	6008300063	71181	นาง			41	F	ควบคุมและประกันคุณภาพ	เฝ้าระวัง	ปกติ	ผิดปกติ	ปกติ	Negative	ค่าผลตรวจเป็นลบ (Negative)	ปกติ	ปกติ	ผิดปกติ
30	6008300239	10153	นาย			43	M	ความปลอดภัย	ปกติ	ผิดปกติ	ผิดปกติ	ปกติ	Negative	ค่าผลตรวจเป็นลบ (Negative)	ปกติ	ปกติ	ผิดปกติ
31	6008300215	10184	นาง			26	F	ความปลอดภัย	ปกติ	ปกติ	ปกติ	ปกติ	Negative	ค่าผลตรวจเป็นลบ (Negative)	ปกติ	ปกติ	ผิดปกติ
32	6008300190	71280	น.ส.			32	F	ความปลอดภัย	ปกติ	เฝ้าระวัง	ผิดปกติ	ปกติ	Negative	ค่าผลตรวจเป็นลบ (Negative)	ปกติ	เฝ้าระวัง	ผิดปกติ
33	6008300135	71296	นาย			27	M	ความปลอดภัย	เฝ้าระวัง	ปกติ	ปกติ	ปกติ	Negative	ค่าผลตรวจเป็นลบ (Negative)	ปกติ	ปกติ	ผิดปกติ
34	6008300005	71109	นาย			57	M	ความปลอดภัยฯ	ปกติ	ปกติ	ปกติ	ปกติ	Negative	ค่าผลตรวจเป็นลบ (Negative)	เฝ้าระวัง	เฝ้าระวัง	ผิดปกติ
35	6008300007	71262	นาย			57	M	ความปลอดภัยฯ	ปกติ	ผิดปกติ	ปกติ	ปกติ	Negative	ค่าผลตรวจเป็นลบ (Negative)	เฝ้าระวัง	ปกติ	ผิดปกติ
36	6008300057	71267	นาย			59	M	ความปลอดภัยฯ	ปกติ	ปกติ	ผิดปกติ	ปกติ	Negative	ค่าผลตรวจเป็นลบ (Negative)	เฝ้าระวัง	ปกติ	ผิดปกติ
37	6008300154	71046	นาง			48	F	จุดเที่ยวแรม 2	ปกติ	ผิดปกติ	ปกติ	ปกติ	Negative	ค่าผลตรวจเป็นลบ (Negative)	ปกติ		ผิดปกติ
38	6008300023	71058	นาง			57	F	จุดเที่ยวแรม 2	ปกติ	ปกติ	ปกติ	ปกติ	Negative	ค่าผลตรวจเป็นลบ (Negative)	ปกติ	ปกติ	ผิดปกติ

ผลการตรวจความสมบูรณ์ของเม็ดโลหิต, ตรวจปัสสาวะ, ตรวจคลื่นหัวใจ, ตรวจเอกซเรย์ทรวงอก, ตรวจไวรัสตับอักเสบบี, ตรวจสมรรถภาพการได้ยิน, ตรวจสมรรถภาพปอด, ตรวจสมรรถภาพการมองเห็น

พนักงานบริษัท สหชาติเศรษฐกิจ จำกัด สาขานครสวรรค์

ลำดับ	รหัสลงทะเบียน	รหัสนักงาน [ID]	คำนำหน้า	ชื่อ [Name]	นามสกุล [Surname]	อายุ [Age]	เพศ [Gender]	แผนก [Department]	สรุปผลการตรวจความสมบูรณ์ของเม็ดโลหิต [Complete Blood Count : CBC] นับเฉพาะ Hematocrit,WBC Count,Eosinophil	สรุปผลการตรวจปัสสาวะ [Urinalysis : UA] นับเฉพาะ Protein,Sugar,Ketone,Bilirubin,White Blood Cell,Red Blood Cell	สรุปผลการตรวจคลื่นหัวใจ [EKG/ECG]	สรุปผลการตรวจเอกซเรย์ทรวงอก [Chest X-Ray]	ตรวจหาเชื้อไวรัสตับอักเสบบีในเลือด [HBsAg IMMUNO] Ref. Negative / Non Reactive	สรุปผลการตรวจไวรัสตับอักเสบบี [HBsAg IMMUNO In Blood]	สรุปผลการตรวจการได้ยิน [Audiometry]	สรุปผลการตรวจสมรรถภาพปอด [Spirometry]	สรุปผลการตรวจการมองเห็น [Occupational Vision]
39	6008300176	10129	นาย			43	M	จัดซื้อ	ปกติ	ปกติ	ปกติ	ปกติ	Negative	ค่าผลตรวจเป็นลบ (Negative)	ปกติ	ปกติ	ผิดปกติ
40	6008300217	71176	น.ส.			39	F	จัดซื้อ	ปกติ	ปกติ	ผิดปกติ	ปกติ	Negative	ค่าผลตรวจเป็นลบ (Negative)	ปกติ	ปกติ	ปกติ
41	6008300034	71025	นาย			58	M	เจาะแร่ 1	ปกติ	เฝ้าระวัง	ปกติ	ปกติ	Negative	ค่าผลตรวจเป็นลบ (Negative)	ผิดปกติ	ปกติ	ผิดปกติ
42	6008300050	71030	นาย			56	M	เจาะแร่ 1	เฝ้าระวัง	ปกติ	ผิดปกติ	ปกติ	Negative	ค่าผลตรวจเป็นลบ (Negative)	ผิดปกติ	เฝ้าระวัง	ผิดปกติ
43	6008300147	71043	นาย			56	M	เจาะแร่ 1	ปกติ	ปกติ	ผิดปกติ	ปกติ	Negative	ค่าผลตรวจเป็นลบ (Negative)	ผิดปกติ	ปกติ	ผิดปกติ
44	6008300140	71077	นาย			57	M	เจาะแร่ 1	ปกติ	ปกติ	ปกติ	ผิดปกติ	Negative	ค่าผลตรวจเป็นลบ (Negative)	เฝ้าระวัง	ผิดปกติ	ผิดปกติ
45	6008300046	71089	นาย			32	M	เจาะแร่ 1	เฝ้าระวัง	ปกติ	ปกติ	ปกติ	Negative	ค่าผลตรวจเป็นลบ (Negative)	ปกติ	ปกติ	ปกติ
46	6008300042	71105	นาย			50	M	เจาะแร่ 1	ปกติ	ปกติ	ผิดปกติ	ผิดปกติ	Negative	ค่าผลตรวจเป็นลบ (Negative)	ผิดปกติ	ปกติ	ผิดปกติ
47	6008300045	71139	นาย			55	M	เจาะแร่ 1	เฝ้าระวัง	ปกติ	ผิดปกติ	ปกติ	Negative	ค่าผลตรวจเป็นลบ (Negative)	เฝ้าระวัง		ผิดปกติ
48	6008300152	71142	นาย			42	M	เจาะแร่ 1	ปกติ	ปกติ	ปกติ	ผิดปกติ	Negative	ค่าผลตรวจเป็นลบ (Negative)	ปกติ	เฝ้าระวัง	ผิดปกติ
49	6008300003	71228	นาย			52	M	เจาะแร่ 1	ผิดปกติ	เฝ้าระวัง	ปกติ	ผิดปกติ	Negative	ค่าผลตรวจเป็นลบ (Negative)	เฝ้าระวัง	เฝ้าระวัง	ผิดปกติ
50	6008300054	71257	นาย			22	M	เจาะแร่ 1	เฝ้าระวัง	ปกติ	ปกติ	ปกติ	Negative	ค่าผลตรวจเป็นลบ (Negative)	ปกติ	ปกติ	ผิดปกติ
51	6008300146	72068	นาย			41	M	เจาะแร่ 1	ปกติ	ปกติ	ผิดปกติ	ปกติ	Positive	ค่าผลตรวจเป็นบวก (Positive)	เฝ้าระวัง	เฝ้าระวัง	
52	6008300092	71016	นาย			55	M	เจาะแร่ 2	เฝ้าระวัง	ผิดปกติ	ปกติ	ปกติ	Positive	ค่าผลตรวจเป็นบวก (Positive)	ผิดปกติ	ปกติ	ผิดปกติ
53	6008300065	71031	นาย			55	M	เจาะแร่ 2	ผิดปกติ	ปกติ	ปกติ	ปกติ	Negative	ค่าผลตรวจเป็นลบ (Negative)	เฝ้าระวัง	ปกติ	ผิดปกติ
54	6008300170	71048	นาย			49	M	เจาะแร่ 2	ปกติ	ปกติ	ผิดปกติ	ปกติ	Negative	ค่าผลตรวจเป็นลบ (Negative)	เฝ้าระวัง	ปกติ	ผิดปกติ
55	6008300071	71065	นาย			56	M	เจาะแร่ 2	ปกติ	ปกติ	ผิดปกติ	ผิดปกติ	Negative	ค่าผลตรวจเป็นลบ (Negative)	ปกติ		ผิดปกติ
56	6008300048	71103	นาย			52	M	เจาะแร่ 2	ปกติ	ผิดปกติ	ปกติ	ผิดปกติ	Negative	ค่าผลตรวจเป็นลบ (Negative)	เฝ้าระวัง	ปกติ	ผิดปกติ
57	6008300194	71130	นาย			25	M	เจาะแร่ 2	ปกติ	ปกติ	ปกติ	ปกติ	Negative	ค่าผลตรวจเป็นลบ (Negative)	ปกติ	ปกติ	ผิดปกติ

ผลการตรวจความสมบูรณ์ของเม็ดโลหิต, ตรวจปัสสาวะ, ตรวจคลื่นหัวใจ, ตรวจเอกซเรย์ทรวงอก, ตรวจไวรัสตับอักเสบบี, ตรวจสมรรถภาพการได้ยิน, ตรวจสมรรถภาพปอด, ตรวจสมรรถภาพการมองเห็น

พนักงานบริษัท สหชาติเศรษฐกิจ จำกัด สาขานครสวรรค์

ลำดับ	รหัสลงทะเบียน	รหัสพนักงาน [ID]	คำนำหน้า	ชื่อ [Name]	นามสกุล [Surname]	อายุ [Age]	เพศ [Gender]	แผนก [Department]	สรุปผลการตรวจความสมบูรณ์ของเม็ดโลหิต [Complete Blood Count : CBC] นับเฉพาะ Hematocrit,WBC Count,Eosinophil	สรุปผลการตรวจปัสสาวะ [Urinalysis : UA] นับเฉพาะ Protein,Sugar,Ketone,Bilirubin,White Blood Cell,Red Blood Cell	สรุปผลการตรวจคลื่นหัวใจ [EKG/ECG]	สรุปผลการตรวจเอกซเรย์ทรวงอก [Chest X-Ray]	ตรวจหาเชื้อไวรัสตับอักเสบบีในเลือด [HBsAg IMMUNO] Ref. Negative / Non Reactive	สรุปผลการตรวจไวรัสตับอักเสบบี [HBsAg IMMUNO In Blood]	สรุปผลการตรวจการได้ยิน [Audiometry]	สรุปผลการตรวจสมรรถภาพปอด [Spirometry]	สรุปผลการตรวจการมองเห็น [Occupational Vision]
58	6008300230	71260	นาย			28	M	เจาะแร่ 2	ปกติ	ปกติ	ผิดปกติ	ปกติ	Negative	ค่าผลตรวจเป็นลบ (Negative)	ปกติ	ปกติ	ผิดปกติ
59	6008300104	71294	นาย			37	M	เจาะแร่ 2	ปกติ	ปกติ	ปกติ	ปกติ	Negative	ค่าผลตรวจเป็นลบ (Negative)	ฝ้าระว่าง	ปกติ	ผิดปกติ
60	6008300196	71185	นาย			33	M	เจาะแร่ 2	ปกติ	ปกติ	ผิดปกติ	ปกติ	Negative	ค่าผลตรวจเป็นลบ (Negative)	ปกติ	ปกติ	ปกติ
61	6008300204	10148	นาย			32	M	ซ่อมบำรุง	ปกติ	ปกติ	ปกติ	ปกติ	Negative	ค่าผลตรวจเป็นลบ (Negative)	ฝ้าระว่าง	ปกติ	ผิดปกติ
62	6008300049	10154	นาย			36	M	ซ่อมบำรุง	ผิดปกติ	ผิดปกติ	ผิดปกติ	ปกติ	Negative	ค่าผลตรวจเป็นลบ (Negative)	ปกติ	ปกติ	ผิดปกติ
63	6008300044	10161	นาย			32	M	ซ่อมบำรุง	ปกติ	ปกติ	ผิดปกติ	ปกติ	Negative	ค่าผลตรวจเป็นลบ (Negative)	ปกติ	ปกติ	ผิดปกติ
64	6008300195	10183	นาย			31	M	ซ่อมบำรุง	ปกติ	ปกติ	ผิดปกติ	ผิดปกติ	Negative	ค่าผลตรวจเป็นลบ (Negative)	ปกติ	ปกติ	ผิดปกติ
65	6008300117	71039	นาง			47	F	ซ่อมบำรุง	ปกติ	ปกติ	ปกติ	ปกติ	Negative	ค่าผลตรวจเป็นลบ (Negative)	ปกติ	ปกติ	ผิดปกติ
66	6008300006	71225	นาย			42	M	ซ่อมบำรุง	ฝ้าระว่าง	ปกติ	ผิดปกติ	ปกติ	Negative	ค่าผลตรวจเป็นลบ (Negative)	ปกติ	ปกติ	ผิดปกติ
67	6008300035	71307	นาย			22	M	ซ่อมบำรุง	ปกติ	ปกติ	ปกติ	ปกติ	Negative	ค่าผลตรวจเป็นลบ (Negative)	ปกติ	ปกติ	ปกติ
68	6008300010	71024	นาย			58	M	ซ่อมบำรุง 1	ฝ้าระว่าง	ปกติ	ปกติ	ปกติ	Negative	ค่าผลตรวจเป็นลบ (Negative)	ฝ้าระว่าง	ปกติ	ผิดปกติ
69	6008300017	71027	นาง			56	F	ซ่อมบำรุง 1	ปกติ	ปกติ	ปกติ	ปกติ	Negative	ค่าผลตรวจเป็นลบ (Negative)	ปกติ	ฝ้าระว่าง	ผิดปกติ
70	6008300055	71037	นาย			52	M	ซ่อมบำรุง 1	ปกติ	ปกติ	ปกติ	ปกติ	Negative	ค่าผลตรวจเป็นลบ (Negative)	ปกติ	ปกติ	ผิดปกติ
71	6008300151	71221	นาย			30	M	ซ่อมบำรุง 1	ปกติ	ปกติ	ปกติ	ปกติ	Negative	ค่าผลตรวจเป็นลบ (Negative)	ฝ้าระว่าง	ปกติ	ผิดปกติ
72	6008300197	71249	นาย			34	M	ซ่อมบำรุง 1	ปกติ	ปกติ	ปกติ	ปกติ	Negative	ค่าผลตรวจเป็นลบ (Negative)	ปกติ	ปกติ	ผิดปกติ
73	6008300178	71305	นาย			28	M	ซ่อมบำรุง 1	ปกติ	ฝ้าระว่าง	ปกติ	ปกติ	Negative	ค่าผลตรวจเป็นลบ (Negative)	ปกติ	ปกติ	ปกติ
74	6008300022	71036	นาย			57	M	ซ่อมบำรุง 2	ปกติ	ปกติ	ปกติ	ปกติ	Negative	ค่าผลตรวจเป็นลบ (Negative)	ฝ้าระว่าง	ฝ้าระว่าง	ปกติ
75	6008300089	71072	นาง			51	F	ซ่อมบำรุง 2	ปกติ	ปกติ	ผิดปกติ	ปกติ	Negative	ค่าผลตรวจเป็นลบ (Negative)	ปกติ	ปกติ	ผิดปกติ
76	6008300208	71125	นาย			31	M	ซ่อมบำรุง 2	ปกติ	ปกติ	ปกติ	ปกติ	Negative	ค่าผลตรวจเป็นลบ (Negative)	ผิดปกติ	ฝ้าระว่าง	ผิดปกติ

ผลการตรวจความสมบูรณ์ของเม็ดโลหิต, ตรวจปัสสาวะ, ตรวจคลื่นหัวใจ, ตรวจเอกซเรย์ทรวงอก, ตรวจไวรัสตับอักเสบบี, ตรวจสมรรถภาพการได้ยิน, ตรวจสมรรถภาพปอด, ตรวจสมรรถภาพการมองเห็น

พนักงานบริษัท สหชาติเศรษฐกิจ จำกัด สาขานครสวรรค์

ลำดับ	รหัสลงทะเบียน	รหัสพนักงาน [ID]	คำนำหน้า	ชื่อ [Name]	นามสกุล [Surname]	อายุ [Age]	เพศ [Gender]	แผนก [Department]	สรุปผลการตรวจความสมบูรณ์ของเม็ดโลหิต [Complete Blood Count : CBC] นับเฉพาะ Hematocrit,WBC Count,Eosinophil	สรุปผลการตรวจปัสสาวะ [Urinalysis : UA] นับเฉพาะ Protein,Sugar,Ketone,Bilirubin,White Blood Cell,Red Blood Cell	สรุปผลการตรวจคลื่นหัวใจ [EKG/ECG]	สรุปผลการตรวจเอกซเรย์ทรวงอก [Chest X-Ray]	ตรวจหาเชื้อไวรัสตับอักเสบบีในเลือด [HBsAg IMMUNO] Ref. Negative / Non Reactive	สรุปผลการตรวจไวรัสตับอักเสบบี [HBsAg IMMUNO In Blood]	สรุปผลการตรวจการได้ยิน [Audiometry]	สรุปผลการตรวจสมรรถภาพปอด [Spirometry]	สรุปผลการตรวจการมองเห็น [Occupational Vision]
77	6008300131	71138	นาย			26	M	ซ่อมบำรุง 2	เฝ้าระวัง	ปกติ	ปกติ	ผิดปกติ	Negative	ค่าผลตรวจเป็นลบ (Negative)	ปกติ		ผิดปกติ
78	6008300132	71247	นาย			27	M	ซ่อมบำรุง 2	ปกติ	ปกติ	ปกติ	ปกติ	Negative	ค่าผลตรวจเป็นลบ (Negative)	ปกติ	ปกติ	ผิดปกติ
79	6008300179	71292	นาย			26	M	ซ่อมบำรุง 2	ปกติ	ปกติ	ปกติ	ปกติ	Negative	ค่าผลตรวจเป็นลบ (Negative)	ปกติ	ปกติ	ผิดปกติ
80	6008300008	71086	นาย			38	M	ซ่อมบำรุง 3	เฝ้าระวัง	ปกติ	ผิดปกติ	ปกติ	Negative	ค่าผลตรวจเป็นลบ (Negative)	เฝ้าระวัง	ปกติ	ผิดปกติ
81	6008300157	71202	นาย			29	M	ซ่อมบำรุง 3	ปกติ	ปกติ	ปกติ	ปกติ	Negative	ค่าผลตรวจเป็นลบ (Negative)	เฝ้าระวัง		ผิดปกติ
82	6008300148	71233	นาย			46	M	ซ่อมบำรุง 3	เฝ้าระวัง	ผิดปกติ	ปกติ	ปกติ	Negative	ค่าผลตรวจเป็นลบ (Negative)	ปกติ	ปกติ	ผิดปกติ
83	6008300102	71285	นาย			35	M	ซ่อมบำรุง 3	ผิดปกติ	ปกติ	ปกติ	ปกติ	Negative	ค่าผลตรวจเป็นลบ (Negative)	ปกติ	ปกติ	ผิดปกติ
84	6008300024	71295	นาย			24	M	ซ่อมบำรุง 3	เฝ้าระวัง	ปกติ	ปกติ	ปกติ	Negative	ค่าผลตรวจเป็นลบ (Negative)	ปกติ	ปกติ	ผิดปกติ
85	6008300067	71144	นาย			34	M	ซ่อมบำรุง 3	ปกติ	ปกติ	ผิดปกติ	ปกติ	Negative	ค่าผลตรวจเป็นลบ (Negative)	ปกติ		ผิดปกติ
86	6008300066	71193	นาง			57	F	ทรัพยากรบุคคล	ปกติ	ปกติ	ผิดปกติ	ปกติ	Negative	ค่าผลตรวจเป็นลบ (Negative)	ปกติ	ปกติ	ผิดปกติ
87	6008300033	71203	นาย			56	M	ทรัพยากรบุคคล	ปกติ	ปกติ	ปกติ	ผิดปกติ	Negative	ค่าผลตรวจเป็นลบ (Negative)	ปกติ	เฝ้าระวัง	ผิดปกติ
88	6008300037	71304	นาง			55	F	ทรัพยากรบุคคล	ปกติ	ปกติ	ปกติ	ปกติ	Negative	ค่าผลตรวจเป็นลบ (Negative)	ปกติ	เฝ้าระวัง	ผิดปกติ
89	6008300038	10069	น.ส.			39	F	ทรัพยากรบุคคลและธุรการ	ปกติ	ปกติ	ผิดปกติ	ปกติ	Negative	ค่าผลตรวจเป็นลบ (Negative)	ปกติ	ปกติ	ผิดปกติ
90	6008300193	10142	น.ส.			37	F	ทรัพยากรบุคคลและธุรการ	ปกติ	ผิดปกติ	ปกติ	ปกติ	Negative	ค่าผลตรวจเป็นลบ (Negative)	ปกติ	ปกติ	ผิดปกติ
91	6008300254	10195	นาย			43	M	ทรัพยากรบุคคลและธุรการ	ปกติ	ปกติ	ปกติ	ปกติ	Negative	ค่าผลตรวจเป็นลบ (Negative)	ปกติ	ปกติ	ผิดปกติ
92	6008300036	71005	นาย			52	M	เทรดเดอร์ 1	ปกติ	ปกติ	ปกติ	ปกติ	Negative	ค่าผลตรวจเป็นลบ (Negative)	เฝ้าระวัง	ปกติ	ผิดปกติ
93	6008300173	71029	นาย			48	M	เทรดเดอร์ 1	เฝ้าระวัง	ปกติ	ปกติ	ปกติ	Negative	ค่าผลตรวจเป็นลบ (Negative)	ปกติ	ปกติ	ผิดปกติ
94	6008300025	71075	นาย			44	M	เทรดเดอร์ 1	ปกติ	ปกติ	ผิดปกติ	ปกติ	Negative	ค่าผลตรวจเป็นลบ (Negative)	ผิดปกติ	ปกติ	ผิดปกติ
95	6008300165	71076	นาย			37	M	เทรดเดอร์ 1	ปกติ	เฝ้าระวัง	ปกติ	ปกติ	Negative	ค่าผลตรวจเป็นลบ (Negative)	ปกติ	ปกติ	ผิดปกติ

ผลการตรวจความสมบูรณ์ของเม็ดโลหิต, ตรวจปัสสาวะ, ตรวจคลื่นหัวใจ, ตรวจเอกซเรย์ทรวงอก, ตรวจไวรัสตับอักเสบบี, ตรวจสมรรถภาพการได้ยิน, ตรวจสมรรถภาพปอด, ตรวจสมรรถภาพการมองเห็น

พนักงานบริษัท สหชาติเศรษฐกิจ จำกัด สาขานครสวรรค์

ลำดับ	รหัสลงทะเบียน	รหัสนักงาน [ID]	คำนำหน้า	ชื่อ [Name]	นามสกุล [Surname]	อายุ [Age]	เพศ [Gender]	แผนก [Department]	สรุปผลการตรวจความสมบูรณ์ของเม็ดโลหิต [Complete Blood Count : CBC] นับเฉพาะ Hematocrit,WBC Count,Eosinophil	สรุปผลการตรวจปัสสาวะ [Urinalysis : UA] นับเฉพาะ Protein,Sugar,Ketone,Bilirubin,White Blood Cell,Red Blood Cell	สรุปผลการตรวจคลื่นหัวใจ [EKG/ECG]	สรุปผลการตรวจเอกซเรย์ทรวงอก [Chest X-Ray]	ตรวจหาเชื้อไวรัสตับอักเสบบีในเลือด [HBsAg IMMUNO] Ref. Negative / Non Reactive	สรุปผลการตรวจไวรัสตับอักเสบบี [HBsAg IMMUNO In Blood]	สรุปผลการตรวจการได้ยิน [Audiometry]	สรุปผลการตรวจสมรรถภาพปอด [Spirometry]	สรุปผลการตรวจการมองเห็น [Occupational Vision]
96	6008300091	71192	นาย			36	M	แพรคเตอร์ 1	ปกติ	ปกติ	ผิดปกติ	ปกติ	Negative	ค่าผลตรวจเป็นลบ (Negative)	เผื่อระวัง	เผื่อระวัง	ผิดปกติ
97	6008300187	71288	นาย			44	M	แพรคเตอร์ 1	ปกติ	เผื่อระวัง	ปกติ	ปกติ	Negative	ค่าผลตรวจเป็นลบ (Negative)	ผิดปกติ		ผิดปกติ
98	6008300078	71003	นาย			59	M	แพรคเตอร์ 2	ผิดปกติ	ผิดปกติ	ปกติ	ปกติ	Negative	ค่าผลตรวจเป็นลบ (Negative)	ผิดปกติ	ปกติ	ผิดปกติ
99	6008300056	71017	นาย			49	M	แพรคเตอร์ 2	ปกติ	ปกติ	ปกติ	ปกติ	Negative	ค่าผลตรวจเป็นลบ (Negative)	ผิดปกติ	ปกติ	ผิดปกติ
100	6008300100	71038	นาย			56	M	แพรคเตอร์ 2	ปกติ	ปกติ	ปกติ	ปกติ	Negative	ค่าผลตรวจเป็นลบ (Negative)	เผื่อระวัง		ผิดปกติ
101	6008300247	71080	นาย			31	M	แพรคเตอร์ 2	ผิดปกติ	ปกติ	ผิดปกติ	ปกติ	Negative	ค่าผลตรวจเป็นลบ (Negative)	ปกติ	ปกติ	ผิดปกติ
102	6008300198	71091	นาย			36	M	แพรคเตอร์ 2	เผื่อระวัง	ปกติ	ปกติ	ปกติ	Negative	ค่าผลตรวจเป็นลบ (Negative)	เผื่อระวัง	ปกติ	ปกติ
103	6008300182	71117	นาย			26	M	แพรคเตอร์ 2	ปกติ	ปกติ	ผิดปกติ	ปกติ	Negative	ค่าผลตรวจเป็นลบ (Negative)	ปกติ	ปกติ	ผิดปกติ
104	6008300096	71134	นาย			58	M	แพรคเตอร์ 2	ผิดปกติ	ปกติ	ผิดปกติ	ปกติ	Positive	ค่าผลตรวจเป็นบวก (Positive)	เผื่อระวัง	ปกติ	ผิดปกติ
105	6008300169	71279	นาย			21	M	แพรคเตอร์ 2	ปกติ	ปกติ	ผิดปกติ	ปกติ	Negative	ค่าผลตรวจเป็นลบ (Negative)	ปกติ	ปกติ	ผิดปกติ
106	6008300219	71272	นาย			34	M	บริหารระบบคุณภาพ	ปกติ	ปกติ	ปกติ	ปกติ	Negative	ค่าผลตรวจเป็นลบ (Negative)	ปกติ	ปกติ	ผิดปกติ
107	6008300106	10192	น.ส.			35	F	บัญชี การเงิน	เผื่อระวัง	ปกติ	ผิดปกติ	ปกติ	Negative	ค่าผลตรวจเป็นลบ (Negative)	ปกติ	เผื่อระวัง	ผิดปกติ
108	6008300261	71012	นาง			56	F	บัญชี การเงิน	ปกติ	ปกติ	ปกติ	ปกติ	Negative	ค่าผลตรวจเป็นลบ (Negative)	ปกติ	ปกติ	ผิดปกติ
109	6008300216	71153	น.ส.			27	F	บัญชี การเงิน	ปกติ	ปกติ	ผิดปกติ	ปกติ	Negative	ค่าผลตรวจเป็นลบ (Negative)	ปกติ	ปกติ	ผิดปกติ
110	6008300224	10023	นาย			39	M	ใบอนุญาต	ปกติ	ปกติ	ผิดปกติ	ปกติ	Negative	ค่าผลตรวจเป็นลบ (Negative)	ปกติ	ปกติ	ผิดปกติ
111	6008300223	10046	นาย			44	M	ผลิต	ปกติ	ปกติ	ปกติ	ปกติ	Negative	ค่าผลตรวจเป็นลบ (Negative)	ปกติ	ปกติ	ผิดปกติ
112	6008300160	10137	นาย			33	M	ผลิต	ปกติ	ปกติ	ปกติ	ปกติ	Negative	ค่าผลตรวจเป็นลบ (Negative)	ปกติ	ปกติ	ผิดปกติ
113	6008300181	10158	นาย			47	M	ผลิต	ปกติ	ปกติ	ผิดปกติ	ปกติ	Negative	ค่าผลตรวจเป็นลบ (Negative)	ปกติ	ปกติ	ผิดปกติ
114	6008300112	10173	นาย			29	M	ผลิต	เผื่อระวัง	ปกติ	ผิดปกติ	ปกติ	Negative	ค่าผลตรวจเป็นลบ (Negative)	ปกติ	ปกติ	ปกติ

ผลการตรวจความสมบูรณ์ของเม็ดโลหิต, ตรวจปัสสาวะ, ตรวจคลื่นหัวใจ, ตรวจเอกซเรย์ทรวงอก, ตรวจไวรัสตับอักเสบบี, ตรวจสมรรถภาพการได้ยิน, ตรวจสมรรถภาพปอด, ตรวจสมรรถภาพการมองเห็น

พนักงานบริษัท สหชาติเศรษฐกิจ จำกัด สาขานครสวรรค์

ลำดับ	รหัสลงทะเบียน	รหัสพนักงาน [ID]	คำนำหน้า	ชื่อ [Name]	นามสกุล [Surname]	อายุ [Age]	เพศ [Gender]	แผนก [Department]	สรุปผลการตรวจความสมบูรณ์ของเม็ดโลหิต [Complete Blood Count : CBC] นับเฉพาะ Hematocrit,WBC Count,Eosinophil	สรุปผลการตรวจปัสสาวะ [Urinalysis : UA] นับเฉพาะ Protein,Sugar,Ketone,Bilirubin,White Blood Cell,Red Blood Cell	สรุปผลการตรวจคลื่นหัวใจ [EKG/ECG]	สรุปผลการตรวจเอกซเรย์ทรวงอก [Chest X-Ray]	ตรวจหาเชื้อไวรัสตับอักเสบบีในเลือด [HBsAg IMMUNO] Ref. Negative / Non Reactive	สรุปผลการตรวจไวรัสตับอักเสบบี [HBsAg In Blood]	สรุปผลการตรวจการได้ยิน [Audiometry]	สรุปผลการตรวจสมรรถภาพปอด [Spirometry]	สรุปผลการตรวจการมองเห็น [Occupational Vision]
115	6008300088	71009	นาย			55	M	ผลิต 1	ปกติ	ปกติ	ปกติ	ปกติ	Negative	ค่าผลตรวจเป็นลบ (Negative)	ผ่าน	ปกติ	ปกติ
116	6008300061	71014	นาย			65	M	ผลิต 1	ปกติ	ปกติ	ผิดปกติ	ปกติ	Negative	ค่าผลตรวจเป็นลบ (Negative)	ปกติ	ปกติ	ผิดปกติ
117	6008300074	71008	นาย			53	M	ผลิต 2	ผ่าน	ปกติ	ปกติ	ปกติ	Negative	ค่าผลตรวจเป็นลบ (Negative)	ปกติ	ปกติ	ผิดปกติ
118	6008300075	71251	นาย			55	M	ฝ่ายเครื่องสูบน้ำ 1	ปกติ	ปกติ	ปกติ	ปกติ	Negative	ค่าผลตรวจเป็นลบ (Negative)	ผ่าน	ปกติ	ผิดปกติ
119	6008300139	71269	นาย			51	M	รถบรรทุก 1	ผ่าน	ปกติ	ปกติ	ปกติ	Negative	ค่าผลตรวจเป็นลบ (Negative)	ปกติ	ปกติ	ผิดปกติ
120	6008300069	71297	นาย			26	M	รถบรรทุก 1	ผ่าน	ปกติ	ปกติ	ปกติ	Negative	ค่าผลตรวจเป็นลบ (Negative)	ปกติ	ปกติ	ปกติ
121	6008300051	71018	นาย			58	M	รถบรรทุก 2	ปกติ	ปกติ	ปกติ	ผิดปกติ	Negative	ค่าผลตรวจเป็นลบ (Negative)	ผ่าน	ปกติ	ผิดปกติ
122	6008300084	71287	นาย			28	M	รถบรรทุก 2	ผ่าน	ปกติ	ผิดปกติ	ปกติ	Negative	ค่าผลตรวจเป็นลบ (Negative)	ปกติ	ปกติ	ผิดปกติ
123	6008300130	71299	นาย			24	M	รถบรรทุก 2	ผ่าน	ปกติ	ปกติ	ปกติ	Negative	ค่าผลตรวจเป็นลบ (Negative)	ปกติ	ปกติ	ผิดปกติ
124	6008300090	71099	นาย			60	M	รถบรรทุก 1	ผิดปกติ	ผิดปกติ	ปกติ	ปกติ	Negative	ค่าผลตรวจเป็นลบ (Negative)	ผ่าน	ปกติ	ผิดปกติ
125	6008300068	71205	นาย			36	M	รถบรรทุก 1	ปกติ	ปกติ	ปกติ	ปกติ	Negative	ค่าผลตรวจเป็นลบ (Negative)	ปกติ	ปกติ	ผิดปกติ
126	6008300087	71158	นาย			28	M	รถบรรทุก 2	ผ่าน	ผิดปกติ	ผิดปกติ	ปกติ	Negative	ค่าผลตรวจเป็นลบ (Negative)	ผ่าน	ปกติ	ผิดปกติ
127	6008300082	71174	นาย			41	M	รถบรรทุก 2	ปกติ	ผ่าน	ปกติ	ปกติ	Negative	ค่าผลตรวจเป็นลบ (Negative)	ปกติ	ปกติ	ผิดปกติ
128	6008300134	71032	นาย			57	M	โรงไม้แร่ 1	ปกติ	ปกติ	ปกติ	ปกติ	Negative	ค่าผลตรวจเป็นลบ (Negative)	ปกติ	ปกติ	ผิดปกติ
129	6008300001	71055	นาย			54	M	โรงไม้แร่ 1	ผิดปกติ	ปกติ	ปกติ	ปกติ	Negative	ค่าผลตรวจเป็นลบ (Negative)	ผิดปกติ	ปกติ	ผิดปกติ
130	6008300222	71100	นาย			32	M	โรงไม้แร่ 1	ปกติ	ปกติ	ปกติ	ปกติ	Negative	ค่าผลตรวจเป็นลบ (Negative)	ปกติ	ปกติ	ปกติ
131	6008300028	71020	นาย			55	M	โรงไม้แร่ 2	ผ่าน	ปกติ	ผิดปกติ	ผิดปกติ	Negative	ค่าผลตรวจเป็นลบ (Negative)	ผิดปกติ	ปกติ	ผิดปกติ
132	6008300021	71049	นาย			58	M	โรงไม้แร่ 2	ปกติ	ปกติ	ปกติ	ปกติ	Negative	ค่าผลตรวจเป็นลบ (Negative)	ปกติ	ผ่าน	ผิดปกติ
133	6008300019	71067	นาย			51	M	โรงไม้แร่ 2	ผ่าน	ปกติ	ปกติ	ปกติ	Negative	ค่าผลตรวจเป็นลบ (Negative)	ผ่าน	ปกติ	ผิดปกติ

ผลการตรวจความสมบูรณ์ของเม็ดโลหิต, ตรวจปัสสาวะ, ตรวจคลื่นหัวใจ, ตรวจเอกซเรย์ทรวงอก, ตรวจไวรัสตับอักเสบบี, ตรวจสมรรถภาพการได้ยิน, ตรวจสมรรถภาพปอด, ตรวจสมรรถภาพการมองเห็น

พนักงานบริษัท สหชาติเศรษฐกิจ จำกัด สาขานครสวรรค์

ลำดับ	รหัสลงทะเบียน	รหัสนักงาน [ID]	คำนำหน้า	ชื่อ [Name]	นามสกุล [Surname]	อายุ [Age]	เพศ [Gender]	แผนก [Department]	สรุปผลการตรวจความสมบูรณ์ของเม็ดโลหิต [Complete Blood Count : CBC] นับเฉพาะ Hematocrit,WBC Count,Eosinophil	สรุปผลการตรวจปัสสาวะ [Urinalysis : UA] นับเฉพาะ Protein,Sugar,Ketone,Bilirubin,White Blood Cell,Red Blood Cell	สรุปผลการตรวจคลื่นหัวใจ [EKG/ECG]	สรุปผลการตรวจเอกซเรย์ทรวงอก [Chest X-Ray]	ตรวจหาเชื้อไวรัสตับอักเสบบีในเลือด [HBsAg IMMUNO] Ref. Negative / Non Reactive	สรุปผลการตรวจไวรัสตับอักเสบบี [HBsAg IMMUNO In Blood]	สรุปผลการตรวจการได้ยิน [Audiometry]	สรุปผลการตรวจสมรรถภาพปอด [Spirometry]	สรุปผลการตรวจการมองเห็น [Occupational Vision]
134	6008300059	71079	นาย			36	M	โรงไม้แระ 2	ปกติ	ปกติ	ปกติ	ปกติ	Negative	ค่าผลตรวจเป็นลบ (Negative)	ปกติ	เฝ้าระวัง	ปกติ
135	6008300018	71165	นาย			48	M	โรงไม้แระ 2	ผิดปกติ	ปกติ	ปกติ	ปกติ	Negative	ค่าผลตรวจเป็นลบ (Negative)	ปกติ	ปกติ	ผิดปกติ
136	6008300009	71256	นาย			41	M	โรงไม้แระ 2	ปกติ	ปกติ	ปกติ	ปกติ	Negative	ค่าผลตรวจเป็นลบ (Negative)	ปกติ	ปกติ	ผิดปกติ
137	6008300020	71273	นาย			27	M	โรงไม้แระ 2	ปกติ	เฝ้าระวัง	ปกติ	ปกติ	Negative	ค่าผลตรวจเป็นลบ (Negative)	ปกติ	ปกติ	ผิดปกติ
138	6008300150	71281	นาย			44	M	โรงไม้แระ 2	ผิดปกติ	ปกติ	ปกติ	ปกติ	Negative	ค่าผลตรวจเป็นลบ (Negative)	เฝ้าระวัง	ปกติ	ผิดปกติ
139	6008300080	71206	นาย			41	M	โรงไม้แระ 1	ผิดปกติ	ปกติ	ผิดปกติ	ปกติ	Negative	ค่าผลตรวจเป็นลบ (Negative)	ปกติ	ปกติ	ผิดปกติ
140	6008300266	10120	นาย			42	M	สโตร์	ผิดปกติ	ปกติ	ปกติ	ปกติ	Negative	ค่าผลตรวจเป็นลบ (Negative)	เฝ้าระวัง	ปกติ	ผิดปกติ
141	6008300155	10178	นาย			40	M	สโตร์	เฝ้าระวัง	ปกติ	ผิดปกติ	ปกติ	Positive	ค่าผลตรวจเป็นบวก (Positive)	ปกติ	เฝ้าระวัง	ผิดปกติ
142	6008300149	10181	นาย			31	M	สโตร์	ปกติ	ปกติ	ผิดปกติ	ปกติ	Negative	ค่าผลตรวจเป็นลบ (Negative)	ปกติ	ปกติ	ผิดปกติ
143	6008300225	71182	น.ส.			28	F	สโตร์	ปกติ	ผิดปกติ	ปกติ	ปกติ	Negative	ค่าผลตรวจเป็นลบ (Negative)	ปกติ	ปกติ	ผิดปกติ
144	6008300043	71167	นาย			28	M	สำรวจและรังวัด	เฝ้าระวัง	ปกติ	ผิดปกติ	ปกติ	Negative	ค่าผลตรวจเป็นลบ (Negative)	ปกติ	ปกติ	ผิดปกติ
145	6008300123	71259	นาย			26	M	สำรวจและรังวัด	ปกติ	ปกติ	ปกติ	ปกติ	Negative	ค่าผลตรวจเป็นลบ (Negative)	ปกติ		ผิดปกติ
146	6008300029	71264	นาย			27	M	สำรวจและรังวัด	เฝ้าระวัง	ปกติ	ปกติ	ปกติ	Negative	ค่าผลตรวจเป็นลบ (Negative)	ปกติ	ปกติ	ผิดปกติ
147	6008300241	10170	นาย			35	M	สิ่งแวดล้อม	ปกติ	ผิดปกติ	ปกติ	ปกติ	Negative	ค่าผลตรวจเป็นลบ (Negative)	ปกติ		ผิดปกติ
148	6008300218	71180	น.ส.			24	F	สิ่งแวดล้อม	ปกติ	ปกติ	ปกติ	ปกติ	Negative	ค่าผลตรวจเป็นลบ (Negative)	ปกติ	ปกติ	ผิดปกติ
149	6008300235	71019	นาย			49	M	ออยเลอร์ 1	ปกติ	ปกติ	ผิดปกติ	ปกติ	Negative	ค่าผลตรวจเป็นลบ (Negative)	เฝ้าระวัง	ปกติ	ผิดปกติ
150	6008300251	71274	นาย			31	M	ออยเลอร์ 1	ปกติ	ปกติ	ผิดปกติ	ปกติ	Negative	ค่าผลตรวจเป็นลบ (Negative)	เฝ้าระวัง	ปกติ	ผิดปกติ
151	6008300233	71286	นาย			24	M	ออยเลอร์ 1	ปกติ	ปกติ	ผิดปกติ	ผิดปกติ	Negative	ค่าผลตรวจเป็นลบ (Negative)	ปกติ	ปกติ	ผิดปกติ
152	6008300234	71306	นาย			24	M	ออยเลอร์ 1	ปกติ	ปกติ	ปกติ	ปกติ	Negative	ค่าผลตรวจเป็นลบ (Negative)	ปกติ	ปกติ	ผิดปกติ

โรงพยาบาลบางปะกอก 9 อินเตอร์เนชั่นแนล

ผลตรวจรวมย่อ : หน้าที่ 8 จาก 9

ผลการตรวจความสมบูรณ์ของเม็ดโลหิต, ตรวจปัสสาวะ, ตรวจคลื่นหัวใจ, ตรวจเอกซเรย์ทรวงอก, ตรวจไวรัสตับอักเสบบี, ตรวจสมรรถภาพการได้ยิน, ตรวจสมรรถภาพปอด, ตรวจสมรรถภาพการมองเห็น

พนักงานบริษัท สหชาติเศรษฐกิจ จำกัด สาขานครสวรรค์

- ลำดับ	- รหัสลงทะเบียน	- รหัสพนักงาน [ID]	- คำนำหน้า	- ชื่อ [Name]	- นามสกุล [Surname]	- อายุ [Age]	- เพศ [Gender]	- แผนก [Department]	- สรุปผลการตรวจความสมบูรณ์ของเม็ดโลหิต [Complete Blood Count : CBC] นับเฉพาะ Hematocrit,WBC Count,Eosinophil	- สรุปผลการตรวจปัสสาวะ [Urinalysis : UA] นับเฉพาะ Protein,Sugar,Ketone,Bilirubin,White Blood Cell,Red Blood Cell	- สรุปผลการตรวจคลื่นหัวใจ [EKG/ECG]	- สรุปผลการตรวจเอกซเรย์ทรวงอก [Chest X-Ray]	- ตรวจหาเชื้อไวรัสตับอักเสบบีในเลือด [HBsAg IMMUNO] Ref. Negative / Non Reactive	- สรุปผลการตรวจไวรัสตับอักเสบบี [HBsAg IMMUNO In Blood]	- สรุปผลการตรวจการได้ยิน [Audiometry]	- สรุปผลการตรวจสมรรถภาพปอด [Spirometry]	- สรุปผลการตรวจการมองเห็น [Occupational Vision]
153	6008300227	71215	นาย			45	M	ออยเลอร์ 2	เฝ้าระวัง	ปกติ	ปกติ	ผิดปกติ	Negative	ค่าผลตรวจเป็นลบ (Negative)	เฝ้าระวัง	ผิดปกติ	ผิดปกติ
154	6008300259	71263	นาย			40	M	ออยเลอร์ 2	ปกติ	ปกติ	ปกติ	ปกติ	Negative	ค่าผลตรวจเป็นลบ (Negative)	ปกติ	ปกติ	ปกติ
155	6008300252	71301	นาย			23	M	ออยเลอร์ 2	ปกติ	ผิดปกติ	ปกติ	ปกติ	Negative	ค่าผลตรวจเป็นลบ (Negative)			
156	6008300260	71303	นาย			19	M	ออยเลอร์ 2	เฝ้าระวัง	ปกติ	ปกติ	ปกติ	Negative	ค่าผลตรวจเป็นลบ (Negative)	ปกติ	ปกติ	ผิดปกติ

ผลการตรวจหาระดับสารชีวเคมีในเลือด (Biochemistry In Blood)

พนักงานบริษัท สหชาติเศรษฐกิจ จำกัด สาขานครสวรรค์

ลำดับ	รหัสลงทะเบียน	รหัสพนักงาน [ID]	ตำแหน่ง	ชื่อ [Name]	นามสกุล [Surname]	อายุ [Age]	เพศ [Gender]	แผนก [Department]	ผลการตรวจหาระดับสารชีวเคมีในเลือด (Biochemistry In Blood)																			
									ตรวจระดับ FBS ในเลือด Ref. 70-100 mg/dl	สรุปผลการตรวจ [FBS In Blood]	ตรวจระดับ Uric ในเลือด Ref. 0.0-7.2 mg/dl	สรุปผลการตรวจ [Uric In Blood]	ตรวจระดับการทำงานของไต BUN ในเลือด Ref. 5-20 mg/dl	สรุปผลการตรวจ [BUN In Blood]	ตรวจระดับการทำงานของไต CRE ในเลือด Ref. (M)0-1.17 (F)0-0.95 mg/dl	สรุปผลการตรวจ [CRE In Blood]	ตรวจระดับไขมัน Cholesterol:CHOL ในเลือด Ref. 0-200 mg/dl	สรุปผลการตรวจ [Cholesterol:CHOL In Blood]	ตรวจระดับไขมัน Triglyceride:TG ในเลือด Ref. 0-170 mg/dl	สรุปผลการตรวจ [Triglyceride:TG In Blood]	ตรวจระดับไขมัน LDL ในเลือด Ref. 0-160 mg/dl	สรุปผลการตรวจ [LDL In Blood]	ตรวจระดับไขมัน HDL ในเลือด Ref. 40-200 mg/dl	สรุปผลการตรวจ [HDL In Blood]	ตรวจระดับการทำงานของตับ SGOT ในเลือด Ref. 0-40 U/L	สรุปผลการตรวจ [SGOT In Blood]	ตรวจระดับการทำงานของตับ SGPT ในเลือด Ref. 0-40 U/L	สรุปผลการตรวจ [SGPT In Blood]
1	6008300011	00000	นาย	-	-	71	M	-	154	ผิดปกติ	8.8	เฝ้าระวัง	22	เฝ้าระวัง	1.72	ผิดปกติ	152	ปกติ	132	ปกติ	84	ปกติ	42	ปกติ	16	ปกติ	22	ปกติ
2	6008300107	10185	นาย			27	M	IT	83	ปกติ	6.7	ปกติ	6	ปกติ	1.15	ปกติ	220	เฝ้าระวัง	150	ปกติ	160	ปกติ	31	เฝ้าระวัง	21	ปกติ	30	ปกติ
3	6008300171	71291	นาย			25	M	SC.	250	ผิดปกติ	5.5	ปกติ	13	ปกติ	0.55	ปกติ	224	เฝ้าระวัง	225	ผิดปกติ	147	ปกติ	32	เฝ้าระวัง	42	เฝ้าระวัง	49	เฝ้าระวัง
4	6008300172	71062	นาง			42	F	เก็บดินโรงไม่แร่ 1	120	เฝ้าระวัง	4.6	ปกติ	10	ปกติ	0.64	ปกติ	149	ปกติ	106	ปกติ	79	ปกติ	50	ปกติ	17	ปกติ	15	ปกติ
5	6008300052	71063	นาง			52	F	เก็บดินโรงไม่แร่ 1	101	เฝ้าระวัง	4.6	ปกติ	9	ปกติ	0.74	ปกติ	137	ปกติ	84	ปกติ	68	ปกติ	52	ปกติ	20	ปกติ	16	ปกติ
6	6008300085	71069	นาง			56	F	เก็บดินโรงไม่แร่ 1	109	เฝ้าระวัง	6.2	ปกติ	9	ปกติ	0.63	ปกติ	156	ปกติ	230	ผิดปกติ	64	ปกติ	45	ปกติ	26	ปกติ	26	ปกติ
7	6008300164	71243	นาง			35	F	เก็บดินโรงไม่แร่ 1	87	ปกติ	5.9	ปกติ	9	ปกติ	0.66	ปกติ	249	เฝ้าระวัง	124	ปกติ	174	เฝ้าระวัง	50	ปกติ	18	ปกติ	21	ปกติ
8	6008300128	71070	นาง			50	F	เก็บดินโรงไม่แร่ 2	125	เฝ้าระวัง	4.7	ปกติ	9	ปกติ	0.51	ปกติ	197	ปกติ	245	ผิดปกติ	104	ปกติ	44	ปกติ	24	ปกติ	16	ปกติ
9	6008300076	71071	นาง			59	F	เก็บดินโรงไม่แร่ 2	111	เฝ้าระวัง	4.4	ปกติ	11	ปกติ	0.55	ปกติ	100	ปกติ	71	ปกติ	37	ปกติ	49	ปกติ	26	ปกติ	28	ปกติ
10	6008300094	71078	นาง			57	F	เก็บดินโรงไม่แร่ 2	86	ปกติ	5.6	ปกติ	36	ผิดปกติ	3.10	ผิดปกติ	159	ปกติ	130	ปกติ	69	ปกติ	64	ปกติ	19	ปกติ	8	ปกติ
11	6008300097	71084	นาง			51	F	เก็บดินโรงไม่แร่ 2	90	ปกติ	4.4	ปกติ	9	ปกติ	0.69	ปกติ	127	ปกติ	85	ปกติ	58	ปกติ	52	ปกติ	24	ปกติ	27	ปกติ
12	6008300268	71261	น.ส.			37	F	เก็บดินโรงไม่แร่ 2	95	ปกติ	4.9	ปกติ	10	ปกติ	0.60	ปกติ	140	ปกติ	53	ปกติ	84	ปกติ	45	ปกติ	19	ปกติ	13	ปกติ
13	6008300039	71275	นาง			46	F	เก็บดินโรงไม่แร่ 2	90	ปกติ	4.9	ปกติ	8	ปกติ	0.63	ปกติ	163	ปกติ	78	ปกติ	87	ปกติ	61	ปกติ	25	ปกติ	27	ปกติ
14	6008300220	71211	น.ส.			31	F	เก็บดินโรงไม่แร่ 1	102	เฝ้าระวัง	6.7	ปกติ	6	ปกติ	0.71	ปกติ	232	เฝ้าระวัง	516	ผิดปกติ	99	ปกติ	42	ปกติ	26	ปกติ	25	ปกติ
15	6008300098	71212	น.ส.			29	F	เก็บดินโรงไม่แร่ 2	84	ปกติ	5.3	ปกติ	9	ปกติ	0.75	ปกติ	179	ปกติ	222	ผิดปกติ	83	ปกติ	52	ปกติ	13	ปกติ	9	ปกติ
16	6008300040	71175	น.ส.			45	F	ขนส่ง	97	ปกติ	7.3	เฝ้าระวัง	9	ปกติ	0.53	ปกติ	172	ปกติ	257	ผิดปกติ	75	ปกติ	46	ปกติ	29	ปกติ	43	เฝ้าระวัง
17	6008300184	71183	น.ส.			34	F	ขนส่ง	90	ปกติ	5.0	ปกติ	8	ปกติ	0.71	ปกติ	180	ปกติ	172	เฝ้าระวัง	91	ปกติ	55	ปกติ	18	ปกติ	22	ปกติ
18	6008300133	71147	นาย			31	M	ควบคุมคุณภาพ	97	ปกติ	6.6	ปกติ	10	ปกติ	1.00	ปกติ	218	เฝ้าระวัง	217	ผิดปกติ	123	ปกติ	52	ปกติ	18	ปกติ	15	ปกติ
19	6008300032	71148	นาย			32	M	ควบคุมคุณภาพ	89	ปกติ	8.9	เฝ้าระวัง	12	ปกติ	1.03	ปกติ	225	เฝ้าระวัง	177	เฝ้าระวัง	149	ปกติ	41	ปกติ	32	ปกติ	60	ผิดปกติ
20	6008300014	71162	นาย			40	M	ควบคุมคุณภาพ	100	ปกติ	5.2	ปกติ	15	ปกติ	1.07	ปกติ	218	เฝ้าระวัง	256	ผิดปกติ	109	ปกติ	58	ปกติ	98	ผิดปกติ	104	ผิดปกติ
21	6008300031	71284	นาย			21	M	ควบคุมคุณภาพ	95	ปกติ	4.9	ปกติ	8	ปกติ	1.00	ปกติ	270	ผิดปกติ	552	ผิดปกติ	129	ปกติ	40	ปกติ	28	ปกติ	20	ปกติ
22	6008300186	71092	นาง			43	F	ควบคุมน้ำหนัก	109	เฝ้าระวัง	8.1	เฝ้าระวัง	11	ปกติ	1.08	เฝ้าระวัง	213	เฝ้าระวัง	151	ปกติ	148	ปกติ	34	เฝ้าระวัง	18	ปกติ	19	ปกติ

ผลการตรวจหาระดับสารชีวเคมีในเลือด (Biochemistry In Blood)

พนักงานบริษัท สหชาติเศรษฐกิจ จำกัด สาขานครสวรรค์

ลำดับ	รหัสลงทะเบียน	รหัสพนักงาน [ID]	ตำแหน่ง	ชื่อ [Name]	นามสกุล [Surname]	อายุ [Age]	เพศ [Gender]	แผนก [Department]	ผลการตรวจหาระดับสารชีวเคมีในเลือด (Biochemistry In Blood)																			
									ตรวจระดับ FBS ในเลือด Ref. 70-100 mg/dl	สรุปผลการตรวจ [FBS In Blood]	ตรวจระดับ Uric ในเลือด Ref. 0.0-7.2 mg/dl	สรุปผลการตรวจ [Uric In Blood]	ตรวจระดับการทำงานของไต BUN ในเลือด Ref. 5-20 mg/dl	สรุปผลการตรวจ [BUN In Blood]	ตรวจระดับการทำงานของไต CRE ในเลือด Ref. (M)0-1.17 (F)0-0.95 mg/dl	สรุปผลการตรวจ [CRE In Blood]	ตรวจระดับไขมัน Cholesterol:CHOL ในเลือด Ref. 0-200 mg/dl	สรุปผลการตรวจ [Cholesterol:CHOL In Blood]	ตรวจระดับไขมัน Triglyceride:TG ในเลือด Ref. 0-170 mg/dl	สรุปผลการตรวจ [Triglyceride:TG In Blood]	ตรวจระดับไขมัน LDL ในเลือด Ref. 0-160 mg/dl	สรุปผลการตรวจ [LDL In Blood]	ตรวจระดับไขมัน HDL ในเลือด Ref. 40-200 mg/dl	สรุปผลการตรวจ [HDL In Blood]	ตรวจระดับการทำงานของไต SGOT ในเลือด Ref. 0-40 U/L	สรุปผลการตรวจ [SGOT In Blood]	ตรวจระดับการทำงานของไต SGPT ในเลือด Ref. 0-40 U/L	สรุปผลการตรวจ [SGPT In Blood]
23	6008300192	71131	นาง			36	F	ควบคุมน้ำหนัก	100	ปกติ	5.0	ปกติ	9	ปกติ	0.73	ปกติ	189	ปกติ	125	ปกติ	92	ปกติ	72	ปกติ	19	ปกติ	10	ปกติ
24	6008300004	71207	น.ส.			36	F	ควบคุมน้ำหนัก	91	ปกติ	4.5	ปกติ	10	ปกติ	0.74	ปกติ	217	เฝ้าระวัง	313	ผิดปกติ	94	ปกติ	61	ปกติ	16	ปกติ	12	ปกติ
25	6008300240	10119	นาง			40	F	ควบคุมและประกันคุณภาพ	82	ปกติ	4.3	ปกติ	8	ปกติ	0.69	ปกติ	161	ปกติ	98	ปกติ	87	ปกติ	55	ปกติ	20	ปกติ	14	ปกติ
26	6008300159	10144	น.ส.			32	F	ควบคุมและประกันคุณภาพ	94	ปกติ	5.2	ปกติ	11	ปกติ	0.61	ปกติ	189	ปกติ	219	ผิดปกติ	79	ปกติ	67	ปกติ	15	ปกติ	12	ปกติ
27	6008300041	71177	นาย			47	M	ควบคุมและประกันคุณภาพ	88	ปกติ	5.7	ปกติ	16	ปกติ	1.28	เฝ้าระวัง	195	ปกติ	66	ปกติ	106	ปกติ	76	ปกติ	18	ปกติ	16	ปกติ
28	6008300070	71179	นาย			42	M	ควบคุมและประกันคุณภาพ	96	ปกติ	13.2	ผิดปกติ	20	ปกติ	1.38	เฝ้าระวัง	123	ปกติ	165	ปกติ	53	ปกติ	37	เฝ้าระวัง	42	เฝ้าระวัง	52	ผิดปกติ
29	6008300063	71181	นาง			41	F	ควบคุมและประกันคุณภาพ	92	ปกติ	4.6	ปกติ	10	ปกติ	0.75	ปกติ	229	เฝ้าระวัง	172	เฝ้าระวัง	144	ปกติ	51	ปกติ	16	ปกติ	10	ปกติ
30	6008300239	10153	นาย			43	M	ความปลอดภัย	283	ผิดปกติ	4.7	ปกติ	11	ปกติ	0.84	ปกติ	238	เฝ้าระวัง	131	ปกติ	188	เฝ้าระวัง	44	ปกติ	17	ปกติ	20	ปกติ
31	6008300215	10184	นาง			26	F	ความปลอดภัย	83	ปกติ	5.4	ปกติ	11	ปกติ	0.86	ปกติ	138	ปกติ	59	ปกติ	71	ปกติ	55	ปกติ	17	ปกติ	13	ปกติ
32	6008300190	71280	น.ส.			32	F	ความปลอดภัย	81	ปกติ	5.1	ปกติ	7	ปกติ	0.63	ปกติ	173	ปกติ	105	ปกติ	104	ปกติ	48	ปกติ	17	ปกติ	12	ปกติ
33	6008300135	71296	นาย			27	M	ความปลอดภัย	100	ปกติ	7.2	ปกติ	12	ปกติ	1.10	ปกติ	186	ปกติ	70	ปกติ	129	ปกติ	43	ปกติ	28	ปกติ	80	เฝ้าระวัง
34	6008300005	71109	นาย			57	M	ความปลอดภัย	129	ผิดปกติ	6.1	ปกติ	12	ปกติ	0.89	ปกติ	180	ปกติ	334	ผิดปกติ	80	ปกติ	33	เฝ้าระวัง	67	ผิดปกติ	110	ผิดปกติ
35	6008300007	71262	นาย			57	M	ความปลอดภัย	98	ปกติ	8.7	เฝ้าระวัง	13	ปกติ	1.21	เฝ้าระวัง	182	ปกติ	346	ผิดปกติ	69	ปกติ	43	ปกติ	36	ปกติ	30	ปกติ
36	6008300057	71267	นาย			59	M	ความปลอดภัย	122	เฝ้าระวัง	5.8	ปกติ	17	ปกติ	1.12	ปกติ	194	ปกติ	133	ปกติ	109	ปกติ	58	ปกติ	26	ปกติ	21	ปกติ
37	6008300154	71046	นาง			48	F	จัดเที่ยวแร่ 2	283	ผิดปกติ	3.4	ปกติ	9	ปกติ	0.69	ปกติ	189	ปกติ	427	ผิดปกติ	103	ปกติ	34	เฝ้าระวัง	25	ปกติ	27	ปกติ
38	6008300023	71058	นาง			57	F	จัดเที่ยวแร่ 2	102	เฝ้าระวัง	4.6	ปกติ	14	ปกติ	0.82	ปกติ	170	ปกติ	66	ปกติ	103	ปกติ	54	ปกติ	20	ปกติ	13	ปกติ
39	6008300176	10129	นาย			43	M	จัดซื้อ	92	ปกติ	4.7	ปกติ	13	ปกติ	1.00	ปกติ	132	ปกติ	79	ปกติ	68	ปกติ	48	ปกติ	21	ปกติ	21	ปกติ
40	6008300217	71176	น.ส.			39	F	จัดซื้อ	86	ปกติ	5.9	ปกติ	15	ปกติ	0.78	ปกติ	241	เฝ้าระวัง	102	ปกติ	154	ปกติ	67	ปกติ	15	ปกติ	12	ปกติ
41	6008300034	71025	นาย			58	M	เจาะแร่ 1	89	ปกติ	3.1	ปกติ	12	ปกติ	0.98	ปกติ	183	ปกติ	194	เฝ้าระวัง	107	ปกติ	37	เฝ้าระวัง	25	ปกติ	18	ปกติ
42	6008300050	71030	นาย			56	M	เจาะแร่ 1	88	ปกติ	6.6	ปกติ	10	ปกติ	1.03	ปกติ	202	เฝ้าระวัง	258	ผิดปกติ	112	ปกติ	39	เฝ้าระวัง	31	ปกติ	24	ปกติ
43	6008300147	71043	นาย			56	M	เจาะแร่ 1	104	เฝ้าระวัง	8.1	เฝ้าระวัง	10	ปกติ	0.81	ปกติ	149	ปกติ	330	ผิดปกติ	49	ปกติ	34	เฝ้าระวัง	114	ผิดปกติ	27	ปกติ
44	6008300140	71077	นาย			57	M	เจาะแร่ 1	104	เฝ้าระวัง	6.0	ปกติ	9	ปกติ	0.71	ปกติ	172	ปกติ	86	ปกติ	83	ปกติ	72	ปกติ	29	ปกติ	18	ปกติ

ผลการตรวจหาระดับสารชีวเคมีในเลือด (Biochemistry In Blood)

พนักงานบริษัท สหชาติเศรษฐกิจ จำกัด สาขานครสวรรค์

ลำดับ	รหัสทะเบียน	รหัสพนักงาน [ID]	ตำแหน่ง	ชื่อ [Name]	นามสกุล [Surname]	อายุ [Age]	เพศ [Gender]	แผนก [Department]	ผลการตรวจหาระดับสารชีวเคมีในเลือด (Biochemistry In Blood)																					
									ตรวจระดับ FBS ในเลือด Ref. 70-100 mg/dl	สรุปผลการตรวจ [FBS In Blood]	ตรวจระดับ Uric ในเลือด Ref. 0.0-7.2 mg/dl	สรุปผลการตรวจ [Uric In Blood]	ตรวจระดับการทำงานของไต BUN ในเลือด Ref. 5-20 mg/dl	สรุปผลการตรวจ [BUN In Blood]	ตรวจระดับการทำงานของไต CRE ในเลือด Ref. (M)0-1.17 (F)0-0.95 mg/dl	สรุปผลการตรวจ [CRE In Blood]	ตรวจระดับไขมัน Cholesterol:CHOL ในเลือด Ref. 0-200 mg/dl	สรุปผลการตรวจ [Cholesterol:CHOL In Blood]	ตรวจระดับไขมัน Triglyceride:TG ในเลือด Ref. 0-170 mg/dl	สรุปผลการตรวจ [Triglyceride:TG In Blood]	ตรวจระดับไขมัน LDL ในเลือด Ref. 0-160 mg/dl	สรุปผลการตรวจ [LDL In Blood]	ตรวจระดับไขมัน HDL ในเลือด Ref. 40-200 mg/dl	สรุปผลการตรวจ [HDL In Blood]	ตรวจระดับการทำงานของไต SGOT ในเลือด Ref. 0-40 U/L	สรุปผลการตรวจ [SGOT In Blood]	ตรวจระดับการทำงานของไต SGPT ในเลือด Ref. 0-40 U/L	สรุปผลการตรวจ [SGPT In Blood]		
45	6008300046	71089	นาย			32	M	เจาะแฉ่ 1	128	ผิดปกติ	9.2	ผิดปกติ	12	ปกติ	0.97	ปกติ	267	ผิดปกติ	114	ปกติ	784	เฝ้าระวัง	60	ปกติ	28	ปกติ	37	ปกติ		
46	6008300042	71105	นาย			50	M	เจาะแฉ่ 1	89	ปกติ	7.4	เฝ้าระวัง	16	ปกติ	1.04	ปกติ	ปกติ	160	ปกติ	99	ปกติ	102	ปกติ	38	เฝ้าระวัง	22	ปกติ	9	ปกติ	
47	6008300045	71139	นาย			55	M	เจาะแฉ่ 1	83	ปกติ	5.4	ปกติ	9	ปกติ	0.83	ปกติ	ปกติ	163	ปกติ	151	ปกติ	89	ปกติ	44	ปกติ	21	ปกติ	16	ปกติ	
48	6008300152	71142	นาย			42	M	เจาะแฉ่ 1	103	เฝ้าระวัง	6.4	ปกติ	16	ปกติ	1.05	ปกติ	ปกติ	213	เฝ้าระวัง	57	ปกติ	133	ปกติ	69	ปกติ	44	เฝ้าระวัง	31	ปกติ	
49	6008300003	71228	นาย			52	M	เจาะแฉ่ 1	103	เฝ้าระวัง	5.6	ปกติ	9	ปกติ	0.83	ปกติ	ปกติ	197	ปกติ	210	เฝ้าระวัง	114	ปกติ	41	ปกติ	25	ปกติ	34	ปกติ	
50	6008300054	71257	นาย			22	M	เจาะแฉ่ 1	88	ปกติ	9.7	ผิดปกติ	11	ปกติ	1.14	ปกติ	ปกติ	263	ผิดปกติ	193	เฝ้าระวัง	780	เฝ้าระวัง	44	ปกติ	37	ปกติ	54	ผิดปกติ	
51	6008300146	72068	นาย			41	M	เจาะแฉ่ 1	101	เฝ้าระวัง	6.2	ปกติ	13	ปกติ	0.94	ปกติ	ปกติ	198	ปกติ	52	ปกติ	132	ปกติ	55	ปกติ	21	ปกติ	19	ปกติ	
52	6008300092	71016	นาย			55	M	เจาะแฉ่ 2	97	ปกติ	9.5	ผิดปกติ	14	ปกติ	1.57	ผิดปกติ	ปกติ	159	ปกติ	149	ปกติ	99	ปกติ	31	เฝ้าระวัง	18	ปกติ	14	ปกติ	
53	6008300065	71031	นาย			55	M	เจาะแฉ่ 2	79	ปกติ	9.0	เฝ้าระวัง	19	ปกติ	1.02	ปกติ	ปกติ	169	ปกติ	108	ปกติ	84	ปกติ	63	ปกติ	29	ปกติ	31	ปกติ	
54	6008300170	71048	นาย			49	M	เจาะแฉ่ 2	87	ปกติ	4.8	ปกติ	13	ปกติ	0.96	ปกติ	ปกติ	150	ปกติ	59	ปกติ	83	ปกติ	56	ปกติ	27	ปกติ	19	ปกติ	
55	6008300071	71065	นาย			56	M	เจาะแฉ่ 2	117	เฝ้าระวัง	5.7	ปกติ	18	ปกติ	1.10	ปกติ	ปกติ	173	ปกติ	47	ปกติ	80	ปกติ	84	ปกติ	37	ปกติ	16	ปกติ	
56	6008300048	71103	นาย			52	M	เจาะแฉ่ 2	109	เฝ้าระวัง	4.6	ปกติ	11	ปกติ	1.00	ปกติ	ปกติ	193	ปกติ	142	ปกติ	97	ปกติ	68	ปกติ	23	ปกติ	18	ปกติ	
57	6008300194	71130	นาย			25	M	เจาะแฉ่ 2	84	ปกติ	5.5	ปกติ	10	ปกติ	0.96	ปกติ	ปกติ	170	ปกติ	92	ปกติ	97	ปกติ	54	ปกติ	31	ปกติ	40	ปกติ	
58	6008300230	71260	นาย			28	M	เจาะแฉ่ 2	90	ปกติ	8.7	เฝ้าระวัง	11	ปกติ	0.82	ปกติ	ปกติ	191	ปกติ	152	ปกติ	110	ปกติ	51	ปกติ	35	ปกติ	53	ผิดปกติ	
59	6008300104	71294	นาย			37	M	เจาะแฉ่ 2	112	เฝ้าระวัง	4.9	ปกติ	8	ปกติ	1.02	ปกติ	ปกติ	189	ปกติ	278	ผิดปกติ	92	ปกติ	42	ปกติ	28	ปกติ	44	เฝ้าระวัง	
60	6008300196	71185	นาย			33	M	เจาะแฉ่ 2	92	ปกติ	7.6	เฝ้าระวัง	10	ปกติ	0.97	ปกติ	ปกติ	ปกติ	210	เฝ้าระวัง	202	เฝ้าระวัง	128	ปกติ	41	ปกติ	34	ปกติ	41	เฝ้าระวัง
61	6008300204	10148	นาย			32	M	ซ่อมบำรุง	89	ปกติ	7.8	เฝ้าระวัง	10	ปกติ	0.67	ปกติ	ปกติ	ปกติ	206	เฝ้าระวัง	128	ปกติ	138	ปกติ	42	ปกติ	28	ปกติ	35	ปกติ
62	6008300049	10154	นาย			36	M	ซ่อมบำรุง	273	ผิดปกติ	4.9	ปกติ	13	ปกติ	0.72	ปกติ	ปกติ	ปกติ	245	เฝ้าระวัง	570	ผิดปกติ	134	ปกติ	33	เฝ้าระวัง	21	ปกติ	42	เฝ้าระวัง
63	6008300044	10161	นาย			32	M	ซ่อมบำรุง	96	ปกติ	5.4	ปกติ	15	ปกติ	1.46	เฝ้าระวัง	เฝ้าระวัง	203	เฝ้าระวัง	107	ปกติ	122	ปกติ	59	ปกติ	24	ปกติ	18	ปกติ	
64	6008300195	10183	นาย			31	M	ซ่อมบำรุง	105	เฝ้าระวัง	8.1	เฝ้าระวัง	12	ปกติ	0.90	ปกติ	ปกติ	ปกติ	158	ปกติ	199	เฝ้าระวัง	90	ปกติ	29	ผิดปกติ	33	ปกติ	47	เฝ้าระวัง
65	6008300117	71039	นาง			47	F	ซ่อมบำรุง	93	ปกติ	4.2	ปกติ	8	ปกติ	0.92	ปกติ	ปกติ	ปกติ	166	ปกติ	64	ปกติ	95	ปกติ	58	ปกติ	17	ปกติ	11	ปกติ
66	6008300006	71225	นาย			42	M	ซ่อมบำรุง	91	ปกติ	6.9	ปกติ	14	ปกติ	1.00	ปกติ	ปกติ	ปกติ	219	เฝ้าระวัง	144	ปกติ	127	ปกติ	64	ปกติ	23	ปกติ	34	ปกติ

ผลการตรวจหาระดับสารชีวเคมีในเลือด (Biochemistry In Blood)

พนักงานบริษัท สหชาติเศรษฐกิจ จำกัด สาขานครสวรรค์

ลำดับ	รหัสลงทะเบียน	รหัสพนักงาน [ID]	ตำแหน่ง	ชื่อ [Name]	นามสกุล [Surname]	อายุ [Age]	เพศ [Gender]	แผนก [Department]	ผลการตรวจหาระดับสารชีวเคมีในเลือด (Biochemistry In Blood)																			
									ตรวจระดับ FBS ในเลือด Ref. 70-100 mg/dl	สรุปผลการตรวจ [FBS In Blood]	ตรวจระดับ Uric ในเลือด Ref. 0.0-7.2 mg/dl	สรุปผลการตรวจ [Uric In Blood]	ตรวจระดับการทำงานของไต BUN ในเลือด Ref. 5-20 mg/dl	สรุปผลการตรวจ [BUN In Blood]	ตรวจระดับการทำงานของไต CRE ในเลือด Ref. (M)0-1.17 (F)0-0.95 mg/dl	สรุปผลการตรวจ [CRE In Blood]	ตรวจระดับไขมัน Cholesterol:CHOL ในเลือด Ref. 0-200 mg/dl	สรุปผลการตรวจ [Cholesterol:CHOL In Blood]	ตรวจระดับไขมัน Triglyceride: TG ในเลือด Ref. 0-170 mg/dl	สรุปผลการตรวจ [Triglyceride: TG In Blood]	ตรวจระดับไขมัน LDL ในเลือด Ref. 0-160 mg/dl	สรุปผลการตรวจ [LDL In Blood]	ตรวจระดับไขมัน HDL ในเลือด Ref. 40-200 mg/dl	สรุปผลการตรวจ [HDL In Blood]	ตรวจระดับการทำงานของไต SGOT ในเลือด Ref. 0-40 U/L	สรุปผลการตรวจ [SGOT In Blood]	ตรวจระดับการทำงานของไต SGPT ในเลือด Ref. 0-40 U/L	สรุปผลการตรวจ [SGPT In Blood]
67	6008300035	71307	นาย			22	M	ซ่อมบำรุง	88	ปกติ	7.4	เฝ้าระวัง	12	ปกติ	0.91	ปกติ	175	ปกติ	269	ผิดปกติ	76	ปกติ	46	ปกติ	23	ปกติ	16	ปกติ
68	6008300010	71024	นาย			58	M	ซ่อมบำรุง 1	101	เฝ้าระวัง	7.3	เฝ้าระวัง	12	ปกติ	1.08	ปกติ	264	ผิดปกติ	615	ผิดปกติ	124	ปกติ	32	เฝ้าระวัง	17	ปกติ	26	ปกติ
69	6008300017	71027	นาง			56	F	ซ่อมบำรุง 1	214	ผิดปกติ	4.9	ปกติ	7	ปกติ	0.58	ปกติ	189	ปกติ	147	ปกติ	76	ปกติ	83	ปกติ	46	เฝ้าระวัง	47	เฝ้าระวัง
70	6008300055	71037	นาย			52	M	ซ่อมบำรุง 1	101	เฝ้าระวัง	5.4	ปกติ	9	ปกติ	0.83	ปกติ	148	ปกติ	78	ปกติ	68	ปกติ	65	ปกติ	87	ผิดปกติ	108	ผิดปกติ
71	6008300151	71221	นาย			30	M	ซ่อมบำรุง 1	93	ปกติ	6.4	ปกติ	8	ปกติ	0.99	ปกติ	163	ปกติ	90	ปกติ	71	ปกติ	74	ปกติ	21	ปกติ	9	ปกติ
72	6008300197	71249	นาย			34	M	ซ่อมบำรุง 1	92	ปกติ	5.4	ปกติ	16	ปกติ	1.09	ปกติ	239	เฝ้าระวัง	125	ปกติ	179	เฝ้าระวัง	35	เฝ้าระวัง	22	ปกติ	13	ปกติ
73	6008300178	71305	นาย			28	M	ซ่อมบำรุง 1	91	ปกติ	8.3	เฝ้าระวัง	10	ปกติ	1.07	ปกติ	232	เฝ้าระวัง	375	ผิดปกติ	127	ปกติ	30	เฝ้าระวัง	51	ผิดปกติ	76	ผิดปกติ
74	6008300022	71036	นาย			57	M	ซ่อมบำรุง 2	101	เฝ้าระวัง	6.7	ปกติ	10	ปกติ	0.87	ปกติ	125	ปกติ	130	ปกติ	51	ปกติ	49	ปกติ	28	ปกติ	19	ปกติ
75	6008300089	71072	นาง			51	F	ซ่อมบำรุง 2	96	ปกติ	6.1	ปกติ	6	ปกติ	0.67	ปกติ	182	ปกติ	249	ผิดปกติ	95	ปกติ	38	เฝ้าระวัง	18	ปกติ	16	ปกติ
76	6008300208	71125	นาย			31	M	ซ่อมบำรุง 2	90	ปกติ	6.5	ปกติ	13	ปกติ	0.95	ปกติ	144	ปกติ	91	ปกติ	63	ปกติ	63	ปกติ	25	ปกติ	21	ปกติ
77	6008300131	71138	นาย			26	M	ซ่อมบำรุง 2	90	ปกติ	9.7	ผิดปกติ	8	ปกติ	0.83	ปกติ	226	เฝ้าระวัง	339	ผิดปกติ	92	ปกติ	66	ปกติ	52	ผิดปกติ	96	ผิดปกติ
78	6008300132	71247	นาย			27	M	ซ่อมบำรุง 2	87	ปกติ	5.8	ปกติ	6	ปกติ	0.90	ปกติ	207	เฝ้าระวัง	259	ผิดปกติ	86	ปกติ	69	ปกติ	47	เฝ้าระวัง	41	เฝ้าระวัง
79	6008300179	71292	นาย			26	M	ซ่อมบำรุง 2	94	ปกติ	7.3	เฝ้าระวัง	8	ปกติ	0.82	ปกติ	155	ปกติ	169	ปกติ	92	ปกติ	29	ผิดปกติ	44	เฝ้าระวัง	78	ผิดปกติ
80	6008300008	71086	นาย			38	M	ซ่อมบำรุง 3	109	เฝ้าระวัง	5.9	ปกติ	14	ปกติ	1.09	ปกติ	262	ผิดปกติ	980	ผิดปกติ	86	ปกติ	58	ปกติ	29	ปกติ	26	ปกติ
81	6008300157	71202	นาย			29	M	ซ่อมบำรุง 3	91	ปกติ	7.1	ปกติ	10	ปกติ	1.01	ปกติ	185	ปกติ	167	ปกติ	114	ปกติ	38	เฝ้าระวัง	25	ปกติ	32	ปกติ
82	6008300148	71233	นาย			46	M	ซ่อมบำรุง 3	94	ปกติ	5.0	ปกติ	14	ปกติ	0.86	ปกติ	151	ปกติ	74	ปกติ	78	ปกติ	58	ปกติ	24	ปกติ	17	ปกติ
83	6008300102	71285	นาย			35	M	ซ่อมบำรุง 3	91	ปกติ	6.3	ปกติ	13	ปกติ	1.00	ปกติ	230	เฝ้าระวัง	152	ปกติ	157	ปกติ	43	ปกติ	31	ปกติ	39	ปกติ
84	6008300024	71295	นาย			24	M	ซ่อมบำรุง 3	92	ปกติ	6.4	ปกติ	13	ปกติ	1.03	ปกติ	173	ปกติ	142	ปกติ	100	ปกติ	44	ปกติ	14	ปกติ	13	ปกติ
85	6008300067	71144	นาย			34	M	ซ่อมบำรุง 3	91	ปกติ	4.9	ปกติ	14	ปกติ	1.07	ปกติ	179	ปกติ	110	ปกติ	103	ปกติ	54	ปกติ	15	ปกติ	18	ปกติ
86	6008300066	71193	นาง			57	F	ทรัพยากรบุคคล	97	ปกติ	3.8	ปกติ	12	ปกติ	0.76	ปกติ	210	เฝ้าระวัง	136	ปกติ	125	ปกติ	58	ปกติ	30	ปกติ	20	ปกติ
87	6008300033	71203	นาย	56	M	ทรัพยากรบุคคล	107	เฝ้าระวัง	6.7	ปกติ	12	ปกติ	0.91	ปกติ	248	เฝ้าระวัง	92	ปกติ	173	เฝ้าระวัง	57	ปกติ	29	ปกติ	15	ปกติ		
88	6008300037	71304	นาง	55	F	ทรัพยากรบุคคล	101	เฝ้าระวัง	7.3	เฝ้าระวัง	21	เฝ้าระวัง	0.73	ปกติ	243	เฝ้าระวัง	142	ปกติ	133	ปกติ	82	ปกติ	39	ปกติ	29	ปกติ		

ผลการตรวจหาระดับสารชีวเคมีในเลือด (Biochemistry In Blood)

พนักงานบริษัท สหชาติเศรษฐกิจ จำกัด สาขานครสวรรค์

ลำดับ	รหัสลงทะเบียน	รหัสพนักงาน [ID]	ตำแหน่ง	ชื่อ [Name]	นามสกุล [Surname]	อายุ [Age]	เพศ [Gender]	แผนก [Department]	ผลการตรวจหาระดับสารชีวเคมีในเลือด (Biochemistry In Blood)																			
									ตรวจระดับ FBS ในเลือด Ref. 70-100 mg/dl	สรุปผลการตรวจ [FBS In Blood]	ตรวจระดับ Uric ในเลือด Ref. 0.0-7.2 mg/dl	สรุปผลการตรวจ [Uric In Blood]	ตรวจระดับการทำงานของไต BUN ในเลือด Ref. 5-20 mg/dl	สรุปผลการตรวจ [BUN In Blood]	ตรวจระดับการทำงานของไต CRE ในเลือด Ref. (M)0-1.17 (F)0-0.95 mg/dl	สรุปผลการตรวจ [CRE In Blood]	ตรวจระดับไขมัน Cholesterol:CHOL ในเลือด Ref. 0-200 mg/dl	สรุปผลการตรวจ [Cholesterol:CHOL In Blood]	ตรวจระดับไขมัน Triglyceride:TG ในเลือด Ref. 0-170 mg/dl	สรุปผลการตรวจ [Triglyceride:TG In Blood]	ตรวจระดับไขมัน LDL ในเลือด Ref. 0-160 mg/dl	สรุปผลการตรวจ [LDL In Blood]	ตรวจระดับไขมัน HDL ในเลือด Ref. 40-200 mg/dl	สรุปผลการตรวจ [HDL In Blood]	ตรวจระดับการทำงานของตับ SGOT ในเลือด Ref. 0-40 U/L	สรุปผลการตรวจ [SGOT In Blood]	ตรวจระดับการทำงานของตับ SGPT ในเลือด Ref. 0-40 U/L	สรุปผลการตรวจ [SGPT In Blood]
89	6008300038	10069	น.ส.			39	F	ทรัพยากรบุคคลและธุรการ	95	ปกติ	6.0	ปกติ	10	ปกติ	0.64	ปกติ	228	เฝ้าระวัง	83	ปกติ	157	ปกติ	54	ปกติ	17	ปกติ	5	ปกติ
90	6008300193	10142	น.ส.			37	F	ทรัพยากรบุคคลและธุรการ	89	ปกติ	4.2	ปกติ	9	ปกติ	0.71	ปกติ	168	ปกติ	69	ปกติ	103	ปกติ	51	ปกติ	13	ปกติ	13	ปกติ
91	6008300254	10195	นาย			43	M	ทรัพยากรบุคคลและธุรการ	89	ปกติ	9.2	ผิดปกติ	14	ปกติ	1.09	ปกติ	232	เฝ้าระวัง	150	ปกติ	158	ปกติ	45	ปกติ	26	ปกติ	37	ปกติ
92	6008300036	71005	นาย			52	M	แพรคเตอร์ 1	178	ผิดปกติ	5.8	ปกติ	17	ปกติ	0.98	ปกติ	231	เฝ้าระวัง	317	ผิดปกติ	126	ปกติ	42	ปกติ	28	ปกติ	60	ผิดปกติ
93	6008300173	71029	นาย			48	M	แพรคเตอร์ 1	102	เฝ้าระวัง	7.7	เฝ้าระวัง	12	ปกติ	1.08	ปกติ	216	เฝ้าระวัง	232	ผิดปกติ	120	ปกติ	50	ปกติ	35	ปกติ	46	เฝ้าระวัง
94	6008300025	71075	นาย			44	M	แพรคเตอร์ 1	94	ปกติ	5.7	ปกติ	11	ปกติ	0.99	ปกติ	242	เฝ้าระวัง	103	ปกติ	171	เฝ้าระวัง	50	ปกติ	24	ปกติ	20	ปกติ
95	6008300165	71076	นาย			37	M	แพรคเตอร์ 1	94	ปกติ	6.3	ปกติ	10	ปกติ	0.95	ปกติ	232	เฝ้าระวัง	152	ปกติ	133	ปกติ	69	ปกติ	21	ปกติ	20	ปกติ
96	6008300091	71192	นาย			36	M	แพรคเตอร์ 1	102	เฝ้าระวัง	7.8	เฝ้าระวัง	9	ปกติ	0.79	ปกติ	153	ปกติ	316	ผิดปกติ	46	ปกติ	43	ปกติ	58	ผิดปกติ	80	ผิดปกติ
97	6008300187	71288	นาย			44	M	แพรคเตอร์ 1	123	เฝ้าระวัง	7.2	ปกติ	12	ปกติ	0.83	ปกติ	157	ปกติ	378	ผิดปกติ	25	ปกติ	57	ปกติ	100	ผิดปกติ	60	ผิดปกติ
98	6008300078	71003	นาย			59	M	แพรคเตอร์ 2	206	ผิดปกติ	3.6	ปกติ	14	ปกติ	1.23	เฝ้าระวัง	186	ปกติ	1158	ผิดปกติ	48	ปกติ	12	ผิดปกติ	27	ปกติ	10	ปกติ
99	6008300056	71017	นาย			49	M	แพรคเตอร์ 2	83	ปกติ	4.4	ปกติ	8	ปกติ	0.90	ปกติ	155	ปกติ	83	ปกติ	52	ปกติ	86	ปกติ	28	ปกติ	10	ปกติ
100	6008300100	71038	นาย			56	M	แพรคเตอร์ 2	105	เฝ้าระวัง	7.6	เฝ้าระวัง	11	ปกติ	1.06	ปกติ	221	เฝ้าระวัง	181	เฝ้าระวัง	129	ปกติ	55	ปกติ	41	เฝ้าระวัง	57	ผิดปกติ
101	6008300247	71080	นาย			31	M	แพรคเตอร์ 2	100	ปกติ	9.2	ผิดปกติ	14	ปกติ	1.08	ปกติ	178	ปกติ	390	ผิดปกติ	61	ปกติ	39	เฝ้าระวัง	32	ปกติ	60	ผิดปกติ
102	6008300198	71091	นาย			36	M	แพรคเตอร์ 2	88	ปกติ	9.1	ผิดปกติ	15	ปกติ	1.12	ปกติ	198	ปกติ	296	ผิดปกติ	96	ปกติ	43	ปกติ	22	ปกติ	25	ปกติ
103	6008300182	71117	นาย			26	M	แพรคเตอร์ 2	84	ปกติ	7.7	เฝ้าระวัง	13	ปกติ	0.99	ปกติ	191	ปกติ	95	ปกติ	122	ปกติ	50	ปกติ	29	ปกติ	50	เฝ้าระวัง
104	6008300096	71134	นาย			58	M	แพรคเตอร์ 2	147	ผิดปกติ	6.2	ปกติ	7	ปกติ	0.88	ปกติ	196	ปกติ	379	ผิดปกติ	87	ปกติ	32	เฝ้าระวัง	21	ปกติ	22	ปกติ
105	6008300169	71279	นาย			21	M	แพรคเตอร์ 2	79	ปกติ	5.9	ปกติ	9	ปกติ	0.94	ปกติ	145	ปกติ	86	ปกติ	70	ปกติ	58	ปกติ	14	ปกติ	12	ปกติ
106	6008300219	71272	นาย			34	M	บริหารระบบคุณภาพ	94	ปกติ	5.5	ปกติ	10	ปกติ	0.97	ปกติ	206	เฝ้าระวัง	99	ปกติ	137	ปกติ	49	ปกติ	28	ปกติ	41	เฝ้าระวัง
107	6008300106	10192	น.ส.			35	F	บัญชี การเงิน	105	เฝ้าระวัง	4.9	ปกติ	6	ปกติ	0.57	ปกติ	267	ผิดปกติ	138	ปกติ	186	เฝ้าระวัง	53	ปกติ	26	ปกติ	36	ปกติ
108	6008300261	71012	นาง			56	F	บัญชี การเงิน	114	เฝ้าระวัง	4.1	ปกติ	9	ปกติ	0.58	ปกติ	176	ปกติ	84	ปกติ	88	ปกติ	72	ปกติ	30	ปกติ	56	ผิดปกติ
109	6008300216	71153	น.ส.	27	F	บัญชี การเงิน	88	ปกติ	4.4	ปกติ	10	ปกติ	0.86	ปกติ	208	เฝ้าระวัง	69	ปกติ	111	ปกติ	83	ปกติ	15	ปกติ	4	ปกติ		
110	6008300224	10023	นาย	39	M	ใบอนุญาต	94	ปกติ	5.6	ปกติ	11	ปกติ	0.75	ปกติ	170	ปกติ	205	เฝ้าระวัง	96	ปกติ	34	เฝ้าระวัง	25	ปกติ	11	ปกติ		

ผลการตรวจหาระดับสารชีวเคมีในเลือด (Biochemistry In Blood)

พนักงานบริษัท สหชาติเศรษฐกิจ จำกัด สาขานครสวรรค์

ลำดับ	รหัสทะเบียน	รหัสพนักงาน [ID]	ตำแหน่ง	ชื่อ [Name]	นามสกุล [Surname]	อายุ [Age]	เพศ [Gender]	แผนก [Department]	ผลการตรวจหาระดับสารชีวเคมีในเลือด (Biochemistry In Blood)																							
									ตรวจระดับ FBS ในเลือด Ref. 70-100 mg/dl	สรุปผลการตรวจ [FBS In Blood]	ตรวจระดับ Uric ในเลือด Ref. 0.0-7.2 mg/dl	สรุปผลการตรวจ [Uric In Blood]	ตรวจระดับการทำงานของไต BUN ในเลือด Ref. 5-20 mg/dl	สรุปผลการตรวจ [BUN In Blood]	ตรวจระดับการทำงานของไต CRE ในเลือด Ref. (M)0-1.17 (F)0-0.95 mg/dl	สรุปผลการตรวจ [CRE In Blood]	ตรวจระดับไขมัน Cholesterol:CHOL ในเลือด Ref. 0-200 mg/dl	สรุปผลการตรวจ [Cholesterol:CHOL In Blood]	ตรวจระดับไขมัน Triglyceride:TG ในเลือด Ref. 0-170 mg/dl	สรุปผลการตรวจ [Triglyceride:TG In Blood]	ตรวจระดับไขมัน LDL ในเลือด Ref. 0-160 mg/dl	สรุปผลการตรวจ [LDL In Blood]	ตรวจระดับไขมัน HDL ในเลือด Ref. 40-200 mg/dl	สรุปผลการตรวจ [HDL In Blood]	ตรวจระดับการทำงานของไต SGOT ในเลือด Ref. 0-40 U/L	สรุปผลการตรวจ [SGOT In Blood]	ตรวจระดับการทำงานของไต SGPT ในเลือด Ref. 0-40 U/L	สรุปผลการตรวจ [SGPT In Blood]				
111	6008300223	10046	นาย			44	M	ผลิต	105	เฝ้าระวัง	7.2	ปกติ	12	ปกติ	1.11	ปกติ	225	เฝ้าระวัง	295	ผิดปกติ	129	ปกติ	36	เฝ้าระวัง	21	ปกติ	28	ปกติ				
112	6008300160	10137	นาย			33	M	ผลิต	105	เฝ้าระวัง	7.1	ปกติ	14	ปกติ	0.92	ปกติ		ปกติ	245	เฝ้าระวัง		127	ปกติ	175	เฝ้าระวัง	44	ปกติ	19	ปกติ	21	ปกติ	
113	6008300181	10158	นาย			47	M	ผลิต	93	ปกติ	5.1	ปกติ	17	ปกติ	0.88	ปกติ		ปกติ	172	ปกติ		132	ปกติ	83	ปกติ	63	ปกติ	18	ปกติ	24	ปกติ	
114	6008300112	10173	นาย			29	M	ผลิต	111	เฝ้าระวัง	8.3	เฝ้าระวัง	14	ปกติ	1.09	ปกติ		ปกติ	198	ปกติ		385	ผิดปกติ	95	ปกติ	27	ผิดปกติ	23	ปกติ	44	เฝ้าระวัง	
115	6008300088	71009	นาย			55	M	ผลิต 1	118	เฝ้าระวัง	8.4	เฝ้าระวัง	13	ปกติ	1.14	ปกติ		ปกติ		233	เฝ้าระวัง		102	ปกติ	152	ปกติ	61	ปกติ	21	ปกติ	13	ปกติ
116	6008300061	71014	นาย			65	M	ผลิต 1	86	ปกติ	6.6	ปกติ	15	ปกติ	1.10	ปกติ		ปกติ		218	เฝ้าระวัง		132	ปกติ	143	ปกติ	49	ปกติ	24	ปกติ	27	ปกติ
117	6008300074	71008	นาย			53	M	ผลิต 2	104	เฝ้าระวัง	7.7	เฝ้าระวัง	11	ปกติ	0.96	ปกติ		ปกติ		252	ผิดปกติ	897	ผิดปกติ	79	ปกติ	33	เฝ้าระวัง	22	ปกติ	21	ปกติ	
118	6008300075	71251	นาย			55	M	เฝ้าเครื่องสูบน้ำ 1	116	เฝ้าระวัง	6.6	ปกติ	11	ปกติ	1.10	ปกติ		ปกติ		179	ปกติ		169	ปกติ	100	ปกติ	45	ปกติ	18	ปกติ	14	ปกติ
119	6008300139	71269	นาย			51	M	รถบรรทุก 1	86	ปกติ	6.7	ปกติ	7	ปกติ	1.03	ปกติ		ปกติ	201	เฝ้าระวัง	207	เฝ้าระวัง		107	ปกติ	53	ปกติ	31	ปกติ	21	ปกติ	
120	6008300069	71297	นาย			26	M	รถบรรทุก 1	106	เฝ้าระวัง	7.0	ปกติ	14	ปกติ	1.11	ปกติ		ปกติ		176	ปกติ		112	ปกติ	113	ปกติ	41	ปกติ	38	ปกติ	112	ผิดปกติ
121	6008300051	71018	นาย			58	M	รถบรรทุก 2	90	ปกติ	5.1	ปกติ	13	ปกติ	0.91	ปกติ		ปกติ		176	ปกติ		182	เฝ้าระวัง	88	ปกติ	52	ปกติ	18	ปกติ	20	ปกติ
122	6008300084	71287	นาย			28	M	รถบรรทุก 2	87	ปกติ	7.4	เฝ้าระวัง	7	ปกติ	1.07	ปกติ		ปกติ		181	ปกติ		155	ปกติ	85	ปกติ	66	ปกติ	19	ปกติ	7	ปกติ
123	6008300130	71299	นาย			24	M	รถบรรทุก 2	94	ปกติ	6.2	ปกติ	9	ปกติ	1.10	ปกติ		ปกติ	225	เฝ้าระวัง		78	ปกติ	149	ปกติ	60	ปกติ	37	ปกติ	76	ผิดปกติ	
124	6008300090	71099	นาย			60	M	รถบรรทุก 1	116	เฝ้าระวัง	6.5	ปกติ	15	ปกติ		1.51	ผิดปกติ		180	ปกติ		106	ปกติ	121	ปกติ	37	เฝ้าระวัง	18	ปกติ	24	ปกติ	
125	6008300068	71205	นาย			36	M	รถบรรทุก 1	92	ปกติ	7.3	เฝ้าระวัง	18	ปกติ	1.16	ปกติ		ปกติ	244	เฝ้าระวัง	1014	ผิดปกติ		108	ปกติ	29	ผิดปกติ	44	เฝ้าระวัง	28	ปกติ	
126	6008300087	71158	นาย			28	M	รถบรรทุก 2	160	ผิดปกติ	5.0	ปกติ	6	ปกติ	0.85	ปกติ		ปกติ	277	ผิดปกติ	1165	ผิดปกติ		52	ปกติ	34	เฝ้าระวัง	50	เฝ้าระวัง	68	ผิดปกติ	
127	6008300082	71174	นาย			41	M	รถบรรทุก 2	89	ปกติ	7.6	เฝ้าระวัง	15	ปกติ	0.98	ปกติ		ปกติ	169	ปกติ		288	ผิดปกติ	33	ปกติ	78	ปกติ	43	เฝ้าระวัง	35	ปกติ	
128	6008300134	71032	นาย			57	M	โรงโม่แ่ง 1	115	เฝ้าระวัง	4.7	ปกติ	16	ปกติ	1.05	ปกติ		ปกติ	217	เฝ้าระวัง		104	ปกติ	142	ปกติ	54	ปกติ	30	ปกติ	35	ปกติ	
129	6008300001	71055	นาย			54	M	โรงโม่แ่ง 1	112	เฝ้าระวัง	7.8	เฝ้าระวัง	14	ปกติ		1.27	เฝ้าระวัง	228	เฝ้าระวัง		103	ปกติ	162	เฝ้าระวัง	45	ปกติ	24	ปกติ	36	ปกติ		
130	6008300222	71100	นาย			32	M	โรงโม่แ่ง 1	92	ปกติ	3.8	ปกติ	10	ปกติ	0.76	ปกติ		ปกติ		170	ปกติ		205	เฝ้าระวัง	72	ปกติ	56	ปกติ	43	เฝ้าระวัง	25	ปกติ
131	6008300028	71020	นาย	55	M	โรงโม่แ่ง 2	93	ปกติ	5.5	ปกติ	10	ปกติ	0.78	ปกติ		ปกติ		168	ปกติ		78	ปกติ	105	ปกติ	48	ปกติ	38	ปกติ	28	ปกติ		
132	6008300021	71049	นาย	58	M	โรงโม่แ่ง 2	96	ปกติ	5.7	ปกติ	14	ปกติ	1.00	ปกติ		ปกติ		174	ปกติ		116	ปกติ	100	ปกติ	51	ปกติ	19	ปกติ	23	ปกติ		

ผลการตรวจหาระดับสารชีวเคมีในเลือด (Biochemistry In Blood)

พนักงานบริษัท สหชาติเศรษฐกิจ จำกัด สาขานครสวรรค์

ลำดับ	รหัสทะเบียน	รหัสพนักงาน [ID]	ตำแหน่ง	ชื่อ [Name]	นามสกุล [Surname]	อายุ [Age]	เพศ [Gender]	แผนก [Department]	ผลการตรวจหาระดับสารชีวเคมีในเลือด (Biochemistry In Blood)																			
									ตรวจระดับ FBS ในเลือด Ref. 70-100 mg/dl	สรุปผลการตรวจ [FBS In Blood]	ตรวจระดับ Uric ในเลือด Ref. 0.0-7.2 mg/dl	สรุปผลการตรวจ [Uric In Blood]	ตรวจระดับการทำงานของไต BUN ในเลือด Ref. 5-20 mg/dl	สรุปผลการตรวจ [BUN In Blood]	ตรวจระดับการทำงานของไต CRE ในเลือด Ref. (M)0-1.17 (F)0-0.95 mg/dl	สรุปผลการตรวจ [CRE In Blood]	ตรวจระดับไขมัน Cholesterol:CHOL ในเลือด Ref. 0-200 mg/dl	สรุปผลการตรวจ [Cholesterol:CHOL In Blood]	ตรวจระดับไขมัน Triglyceride:TG ในเลือด Ref. 0-170 mg/dl	สรุปผลการตรวจ [Triglyceride:TG In Blood]	ตรวจระดับไขมัน LDL ในเลือด Ref. 0-160 mg/dl	สรุปผลการตรวจ [LDL In Blood]	ตรวจระดับไขมัน HDL ในเลือด Ref. 40-200 mg/dl	สรุปผลการตรวจ [HDL In Blood]	ตรวจระดับการทำงานของไต SGOT ในเลือด Ref. 0-40 U/L	สรุปผลการตรวจ [SGOT In Blood]	ตรวจระดับการทำงานของไต SGPT ในเลือด Ref. 0-40 U/L	สรุปผลการตรวจ [SGPT In Blood]
133	6008300019	71067	นาย	[Redacted]	[Redacted]	51	M	โรงไม้แ่ง 2	116	เฝ้าระวัง	6.2	ปกติ	13	ปกติ	0.93	ปกติ	168	ปกติ	95	ปกติ	79	ปกติ	70	ปกติ	24	ปกติ	6	ปกติ
134	6008300059	71079	นาย			36	M	โรงไม้แ่ง 2	96	ปกติ	8.2	เฝ้าระวัง	17	ปกติ	1.20	เฝ้าระวัง	197	ปกติ	174	เฝ้าระวัง	118	ปกติ	44	ปกติ	29	ปกติ	45	เฝ้าระวัง
135	6008300018	71165	นาย			48	M	โรงไม้แ่ง 2	105	เฝ้าระวัง	7.2	ปกติ	10	ปกติ	0.94	ปกติ	147	ปกติ	400	ผิดปกติ	54	ปกติ	42	ปกติ	30	ปกติ	36	ปกติ
136	6008300009	71256	นาย			41	M	โรงไม้แ่ง 2	97	ปกติ	6.4	ปกติ	18	ปกติ	1.04	ปกติ	167	ปกติ	363	ผิดปกติ	58	ปกติ	36	เฝ้าระวัง	18	ปกติ	16	ปกติ
137	6008300020	71273	นาย			27	M	โรงไม้แ่ง 2	105	เฝ้าระวัง	6.9	ปกติ	9	ปกติ	1.02	ปกติ	187	ปกติ	131	ปกติ	113	ปกติ	48	ปกติ	23	ปกติ	20	ปกติ
138	6008300150	71281	นาย			44	M	โรงไม้แ่ง 2	101	เฝ้าระวัง	4.4	ปกติ	9	ปกติ	0.81	ปกติ	155	ปกติ	168	ปกติ	81	ปกติ	40	ปกติ	25	ปกติ	43	เฝ้าระวัง
139	6008300080	71206	นาย			41	M	โรงไม้แ่ง1	91	ปกติ	5.3	ปกติ	8	ปกติ	1.14	ปกติ	164	ปกติ	136	ปกติ	92	ปกติ	45	ปกติ	18	ปกติ	17	ปกติ
140	6008300266	10120	นาย			42	M	สโตร์	90	ปกติ	5.3	ปกติ	13	ปกติ	0.90	ปกติ	160	ปกติ	91	ปกติ	106	ปกติ	36	เฝ้าระวัง	28	ปกติ	14	ปกติ
141	6008300155	10178	นาย			40	M	สโตร์	93	ปกติ	7.0	ปกติ	8	ปกติ	1.01	ปกติ	199	ปกติ	111	ปกติ	127	ปกติ	50	ปกติ	25	ปกติ	37	ปกติ
142	6008300149	10181	นาย			31	M	สโตร์	86	ปกติ	5.6	ปกติ	10	ปกติ	1.20	เฝ้าระวัง	231	เฝ้าระวัง	167	ปกติ	150	ปกติ	48	ปกติ	19	ปกติ	15	ปกติ
143	6008300225	71182	น.ส.			28	F	สโตร์	103	เฝ้าระวัง	6.6	ปกติ	7	ปกติ	0.65	ปกติ	173	ปกติ	135	ปกติ	102	ปกติ	43	ปกติ	17	ปกติ	18	ปกติ
144	6008300043	71167	นาย			28	M	สำรวจและรังวัด	105	เฝ้าระวัง	8.0	เฝ้าระวัง	9	ปกติ	0.74	ปกติ	169	ปกติ	308	ผิดปกติ	64	ปกติ	43	ปกติ	23	ปกติ	34	ปกติ
145	6008300123	71259	นาย			26	M	สำรวจและรังวัด	89	ปกติ	6.9	ปกติ	9	ปกติ	0.86	ปกติ	277	ผิดปกติ	247	ผิดปกติ	182	เฝ้าระวัง	46	ปกติ	22	ปกติ	32	ปกติ
146	6008300029	71264	นาย			27	M	สำรวจและรังวัด	91	ปกติ	3.9	ปกติ	11	ปกติ	1.09	ปกติ	297	ผิดปกติ	160	ปกติ	204	ผิดปกติ	61	ปกติ	62	ผิดปกติ	140	ผิดปกติ
147	6008300241	10170	นาย			35	M	สิ่งแวดล้อม	149	ผิดปกติ	7.0	ปกติ	9	ปกติ	1.09	ปกติ	204	เฝ้าระวัง	183	เฝ้าระวัง	131	ปกติ	36	เฝ้าระวัง	18	ปกติ	15	ปกติ
148	6008300218	71180	น.ส.			24	F	สิ่งแวดล้อม	80	ปกติ	4.5	ปกติ	8	ปกติ	0.74	ปกติ	187	ปกติ	70	ปกติ	98	ปกติ	74	ปกติ	17	ปกติ	11	ปกติ
149	6008300235	71019	นาย			49	M	ออยเลอร์ 1	92	ปกติ	4.0	ปกติ	14	ปกติ	0.90	ปกติ	144	ปกติ	55	ปกติ	78	ปกติ	55	ปกติ	28	ปกติ	35	ปกติ
150	6008300251	71274	นาย			31	M	ออยเลอร์ 1	115	เฝ้าระวัง	5.2	ปกติ	13	ปกติ	1.07	ปกติ	174	ปกติ	46	ปกติ	91	ปกติ	73	ปกติ	21	ปกติ	17	ปกติ
151	6008300233	71286	นาย			24	M	ออยเลอร์ 1	90	ปกติ	6.0	ปกติ	9	ปกติ	1.00	ปกติ	136	ปกติ	82	ปกติ	72	ปกติ	48	ปกติ	26	ปกติ	24	ปกติ
152	6008300234	71306	นาย			24	M	ออยเลอร์ 1	91	ปกติ	5.5	ปกติ	8	ปกติ	1.02	ปกติ	145	ปกติ	182	เฝ้าระวัง	62	ปกติ	47	ปกติ	28	ปกติ	26	ปกติ
153	6008300227	71215	นาย			45	M	ออยเลอร์ 2	101	เฝ้าระวัง	5.0	ปกติ	12	ปกติ	1.01	ปกติ	180	ปกติ	158	ปกติ	89	ปกติ	60	ปกติ	26	ปกติ	11	ปกติ
154	6008300259	71263	นาย			40	M	ออยเลอร์ 2	91	ปกติ	8.6	เฝ้าระวัง	13	ปกติ	1.22	เฝ้าระวัง	270	ผิดปกติ	480	ผิดปกติ	113	ปกติ	44	ปกติ	48	เฝ้าระวัง	64	ผิดปกติ

ผลการตรวจหาระดับสารชีวเคมีในเลือด (Biochemistry In Blood)

พนักงานบริษัท สหชาติเศรษฐกิจ จำกัด สาขานครสวรรค์

				ผลการตรวจหาระดับสารชีวเคมีในเลือด (Biochemistry In Blood)																								
- ลำดับ	- รหัสลงทะเบียน	- รหัสพนักงาน [ID]	- คำนามหน้า	- ชื่อ [Name]	- นามสกุล [Surname]	- อายุ [Age]	- เพศ [Gender]	- แผนก [Department]	- ตรวจระดับ FBS ในเลือด Ref. 70-100 mg/dl	- สรุปผลการตรวจ [FBS In Blood]	- ตรวจระดับ Uric ในเลือด Ref. 0.0-7.2 mg/dl	- สรุปผลการตรวจ [Uric In Blood]	- ตรวจระดับการทำงานของไต BUN ในเลือด Ref. 5-20 mg/dl	- สรุปผลการตรวจ [BUN In Blood]	- ตรวจระดับการทำงานของไต CRE ในเลือด Ref. (M)0-1.17 (F)0-0.95 mg/dl	- สรุปผลการตรวจ [CRE In Blood]	- ตรวจระดับไขมัน Cholesterol:CHOL ในเลือด Ref. 0-200 mg/dl	- สรุปผลการตรวจ [Cholesterol:CHOL In Blood]	- ตรวจระดับไขมัน Triglyceride:TG ในเลือด Ref. 0-170 mg/dl	- สรุปผลการตรวจ [Triglyceride:TG In Blood]	- ตรวจระดับไขมัน LDL ในเลือด Ref. 0-160 mg/dl	- สรุปผลการตรวจ [LDL In Blood]	- ตรวจระดับไขมัน HDL ในเลือด Ref. 40-200 mg/dl	- สรุปผลการตรวจ [HDL In Blood]	- ตรวจระดับการทำงานของไต SGOT ในเลือด Ref. 0-40 U/L	- สรุปผลการตรวจ [SGOT In Blood]	- ตรวจระดับการทำงานของไต SGPT ในเลือด Ref. 0-40 U/L	- สรุปผลการตรวจ [SGPT In Blood]
155	6008300252	71301	นาย			23	M	ออยเลอร์ 2	109	เฝ้าระวัง	7.2	เฝ้าระวัง	11	ปกติ	1.18	เฝ้าระวัง	120	ปกติ	63	ปกติ	64	ปกติ	44	ปกติ	23	ปกติ	5	ปกติ
156	6008300260	71303	นาย			19	M	ออยเลอร์ 2	61	เฝ้าระวัง	6.5	ปกติ	11	ปกติ	0.88	ปกติ	173	ปกติ	115	ปกติ	93	ปกติ	57	ปกติ	27	ปกติ	34	ปกติ

คำอ้างอิง

ตรวจระดับน้ำตาลในเลือด(FBS) Ref. 70-100 mg/dl ค่าเฝ้าระวัง [52 - 69] และ [101 - 125]

ตรวจระดับกรดยูริกในเลือด(Uric) Ref. 0.0-7.2 mg/dl ค่าเฝ้าระวัง [7.3 - 9.0]

ตรวจระดับการทำงานของไตในเลือด(BUN) Ref. 5-20 mg/dl ค่าเฝ้าระวัง [3.75 - 4] และ [21 - 25]

ตรวจระดับการทำงานของไตในเลือด(CRE) Ref. (M)0-1.17 (F)0-0.95 mg/dl ค่าเฝ้าระวัง (M)[1.18 - 1.46] และ (F)[0.96 - 1.19]

ตรวจระดับไขมันในเลือด(Cholesterol:CHO) Ref. 0-200 mg/dl ค่าเฝ้าระวัง [201 - 250]

ตรวจระดับไขมันในเลือด(Triglyceride:TG) Ref. 0-170 mg/dl ค่าเฝ้าระวัง [171 - 212]

ตรวจระดับไขมันในเลือด(LDL) Ref. 0-160 mg/dl ค่าเฝ้าระวัง [161 - 200]

ตรวจระดับไขมันในเลือด(HDL) Ref. 40-200 mg/dl ค่าเฝ้าระวัง [30.0 - 39.9] และ [200.1 - 250.0]

ตรวจระดับการทำงานของไตในเลือด(GOT) Ref. 0-40 U/L ค่าเฝ้าระวัง [41 - 50]

ตรวจระดับการทำงานของไตในเลือด(GPT) Ref. 0-40 U/L ค่าเฝ้าระวัง [41 - 50]

143571



ใบอนุญาตให้ประกอบกิจการสถานพยาบาล

ใบอนุญาตที่ ๑๐๒๐๑๖๐๑๑๕๖ (ใบอนุญาตเดิมเลขที่ ๑๐๒๐๑๐๐๔๐๔๗)

ใบอนุญาตฉบับนี้ให้ไว้แก่

บริษัท บางปะกอก ฮอสพิทอล กรุ๊ป จำกัด

โดย

เพื่อแสดงว่าเป็นผู้ได้รับอนุญาตให้ประกอบกิจการสถานพยาบาลประเภท..... ผู้ป่วยไว้ค้างคืน.....

ลักษณะสถานพยาบาล..... โรงพยาบาลทั่วไป..... จำนวนเตียง ๒๐๐ เตียง

ณ สถานพยาบาลชื่อ..... โรงพยาบาลบางปะกอก..... เขต.....

ตั้งอยู่เลขที่..... หมู่ที่.....

ชื่อ/ตรอก..... พระรามที่ ๒.....

ตำบล/แขวง..... อำเภอ/เขต..... จังหวัด..... กรุงเทพมหานคร

รหัสไปรษณีย์..... โทรศัพท์.....

วัน/เวลาเปิดทำการ..... ตลอด ๒๔ ชั่วโมง.....

บริการที่จัดให้มีเพิ่มเติม..... แผนกฟอกเลือดด้วยเครื่องไตเทียม จำนวน ๑๑ เตียง.....

ใบอนุญาตฉบับนี้ให้ใช้ได้จนถึงวันที่ ๓๑ ธันวาคม พ.ศ. ๒๕๖๕ และให้ใช้ได้เฉพาะสถานที่

ประกอบกิจการสถานพยาบาลที่ระบุไว้ในใบอนุญาตเท่านั้น

ให้ไว้ ณ วันที่ ๑๐ เดือน..... พ.ศ. ๒๕๕๖



ถ้าเตือน

โปรดนำใบอนุญาตไปต่ออายุใบอนุญาตก่อนใบอนุญาตสิ้นอายุ หากขาดต่ออายุใบอนุญาตและยังคงประกอบกิจการสถานพยาบาลต่อไป ถือว่า เป็นการประกอบกิจการสถานพยาบาลโดยไม่ได้รับอนุญาต ต้องระวางโทษจำคุกไม่เกินสามปี หรือปรับไม่เกินหกหมื่นบาทหรือทั้งจำทั้งปรับ และศาลจะสั่งให้ริบรดาสิ่งของที่ใช้ในการประกอบกิจการสถานพยาบาลด้วยก็ได้ (มาตรา ๕๗ แห่งพระราชบัญญัติสถานพยาบาล พ.ศ. ๒๕๔๑)

ผู้รับอนุญาตให้ประกอบกิจการสถานพยาบาล ต้องมาชำระค่าธรรมเนียมการประกอบกิจการสถานพยาบาลประจำปี ภายในวันที่ ๓๑ ธันวาคมของทุกปี หากไม่ชำระภายในกำหนด จะต้องชำระเงินเพิ่มร้อยละห้าต่อเดือนและอาจถูกปิดสถานพยาบาลได้ตามมาตรา ๕๙ และมาตรา ๕๐

ใบอนุญาตที่ ๔๐๓๖



เอกสารฉบับนี้ให้สำหรับ
ผลการตรวจสุขภาพ
ออกใบอนุญาตให้
ออกใบอนุญาตให้

จึงคณะกรรมการแพทยสภาได้รับทราบและเห็นชอบให้
ประกอบบริษัทแพทยสภา ภายใต้บทบังคับแห่งกฎหมาย พ.ศ. ๒๕๐๓
ออกให้ ณ วันที่ ๑๐ เมษายน ๒๕๐๓



30000
50000



กรมการแพทย์ กระทรวงสาธารณสุข

ประกาศนียบัตรนี้ให้ไว้เพื่อแสดงว่า



ได้รับการฝึกอบรมแพทย์ผู้เชี่ยวชาญ

หลักสูตร ๒ เดือน วันที่ ๑๙

ระหว่างวันที่ ๓๐ มีนาคม ๒๕๕๒ ถึงวันที่ ๒๙ พฤษภาคม ๒๕๕๒



นายแพทย์



อธิบดีกรมการแพทย์



ผู้อำนวยการโรงพยาบาลพระนครบาล

เอกสารฉบับนี้ใช้สำหรับประกอบการขึ้นทะเบียน
ผลการตรวจสอบคุณภาพงาน
เท่านั้น

56-03412

คลินิกเวชกรรมแพทย์ธนวัต

ชื่อ

วันเกิด 01/01/1964

อายุ 52 ปี 7 เดือน

กรุ๊ปเลือด

เบอร์โทร

ที่อยู่

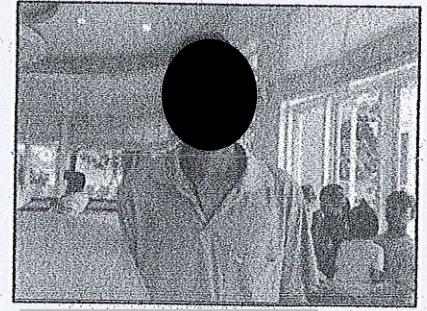

ประวัติแพ้ยา

ปฏิเสธการแพ้ยา

แพ้ยา

อาการแพ้ยา



X - Py 3951/59
X-63

3 ธ.ย. 2556

18.43

ปฏิเสธการแพ้ยา

yellow clear

SP. Gr = 1-015

alb = Neg

blood = Neg

glu = Neg

Ht = 5

Ep = 1-2

WBC = 1-2

RBC = 1-2

bac = few

36.2°C BP 120/40 mmHg
P 86/min BW 52 kg

น้ำหนักตัวลดลง, ขาดสารอาหาร 35%

ไม่มีไข้

- L 5.5 10

15

- oblique A2 1230

3B A2 30

Pelle 15

2 2

TTAY

17.8.56
1700-1800

9.1 25.3

7076

17 2177,000

CV 2 105.3

U/A

ab 2 CR

17 ส.ค. 2556 (10 ส.ค.)

T 36 C BP 100/60
 R 100/min BW 45 kg

CD: น้อย CBL

PH:

ไปตรวจพบ

epc 2 11.6 | 32.9
 8900
 Af 2 318000
 Mw 2 106.5

- Lactin 1 x 10

- Ohm AZ 1 x 2 60

- 33 1 x 2 60

- Pch 1 x 1 30

80 2 5. CBL

15 ก.ค.

11.00-12.00

A 7/11

11 ส.ค. 2556 7.55

36 C BP 110/70 mmHg

84/min BW 45 kg

ปฏิเสธการแพทย์

ic: พบต น้อย พบตสโหมก จ้าว คงราชวังรมาชา ร้อมด้วย

2 ตาปกติ

PH: ไม่มีโรคประจำตัว

✓ มีตารใหม่

I

Fav L S gu < AP

400 10-48

Dek 6 @ L

- Mikell 152 30

- Mikell 152 30

- Mikell 152 30

Gatopure (100) 1/1

24 ส.ค. 55
82

THCM

รับแจ้ง

พิมพ์

จ่าย

บันทึก

ชื่อ

อายุ 54 ปี

4 ส.ค. 2559

ปฏิกิริยาแพ้ยา

20 ส.ค. 2563 (ร. 5%)

Nilide 1x2 60
Norgisic 1x2 60
Losec 1x2 60
Gabapentine (100) 1x2 30

T 37°C BP 120/80 mm.Hg
P 88/min BW 46.5 kg

ไม่มีโรคประจำตัว, น้ำหนัก, ฟกช้ำตามตัว
2 ขน

49/2150

ไม่มีโรคประจำตัว

ไม่รับรองแพทย์

TH94

รับเงิน...

พิมพ์ยา...

จ่ายยา...

บันทึก...

CBC

P.H

Good X R

I

→ M. I

→

15.6 15.1 - Nu 72.9
10/100 - Lymph 16.8
1 - M.no 8.6
PH 265,000 - E 1.0
Mw 100.9 - IgG 1.1

ผลพบ

~~pool 30~~
~~level 7~~
~~pool 20~~

10-10

10-15

Vellu NB

all at-risk

Medic 1x2 30

at-risk 1x3 45

Boytell 1x4 30

TE97

9 ก.ย. 63

รับเงิน...

พิมพ์ยา...

จ่ายยา...

บันทึก...

ப

ปฏิบัติราชการพิเศษ

(10.50)

CC: นิต ธารวงษ์ วัณษา

PI: เน้น ¹น้อย นอก ²หลัง ³ไม่ ⁴ไหว

$\frac{1}{2}$ 2 1004.

PH: COPD

THM

60/2459

000000000000

enclosed 60

152

Bony 019 90

7. Exp. No. 104

Diagnosis: MP

28 Nov 1961

60 km 2017 08 08

ปฏิเสชการแพ้ย

8 พ.พ. 2563

30 5.9. 2564

Theodor 1x2 20

Broom/G 1x3 20

TMU

รับเงิน...

พืชมหัศจรรย์

จำยยา..

บันทึก.

- ๑๐๙/๕๖๓๗๒๑

เคสที่: 641223094555 -IP

(วันที่รับพิมพ์: 23/12/2021 12:50:27)

OPDCARD รพท.หนองบัว รหัส No. 641223094555 HN: 590002685 วันที่ 23 ธันวาคม 2564 เวลา 09:45:55



สิทธิการรักษา: สิทธิประกันสังคมในกรณีส่งโรงพยาบาลประจำตัว ชื่อ: [redacted]

เลขที่สิทธิ: 3600400360356

อายุ 57 ปี 11 เดือน เลขประจำตัว: [redacted]

ที่อยู่: 6 [redacted]

โรคประจำตัว: [redacted]

สถานพยาบาลหลัก: โรงพยาบาลสวรรค์ประชารักษ์

การเหมา: ปฏิเสธการเหมา

ข้อมูลชีพประวัติทั่วไป (ขอมาจากรหัส: 0101 ของคน)

ความแรงดวง: ปกติ ผลการหัดขับ: ดีมาก การหายใจ: ปกติ ผลการหัดขับ: ปกติ
T. 36.8 C. P. 87 /min RR. 18 /min BP. 132 / 60 mmHg
BMI. 43.2 กก. สูง 158.0 ซม. BMI: 17.305 รอบเอว 75 ซม.
FBS: mg/dL PEER: 0 L/min O2 sat %

การสูบบุหรี่: สูบบุหรี่ หรือเลิกสูบได้บ้าง ไม่เป็นนิสัย ไม่เลิก

อาการสำคัญ / ประวัติการเจ็บป่วยปัจจุบัน / ประวัติการเจ็บป่วยในอดีต

CC: ปวดหลัง ปวดขา ไปมา 7 วันก่อนมา

เป็นมาแล้ว: 0 วัน

HPI: 7 วันก่อนมา ออกแบบของหนักทุกวัน มีอาการปวดหลังร้าวลงขา 2 ข้าง
ขาขวาไม่แรง ไม่ได้ไปรักษาที่ไหน (ขอใบรับรองแพทย์ส่งมา)
วัด V/S เวลา น. ประเมินอาการเจ็บปวดเรื้อรัง เวลา 10.05 น.

PMH: ปฏิเสธโรคประจำตัว/การผ่าตัด / ปฏิเสธโรคเรื้อรังในครอบครัว/
มีความสัมพันธ์กับคนในครอบครัว และเพื่อนบ้าน

ช่วยดูแลอาการปวด

▶ อื่นๆ - see 98 % RA

การตรวจร่างกาย

PE text:

การวินิจฉัย

M4790 : Spondylitis unspecified Spondylitis unspecified Multiple sites in spine (FDx)

รายการ X-ray

1. L-S Spine # A.P.Lat # -

การอ่านผล:

รายการส่งยา

1. ค่ายานาลูมิเนียม 1000 mg 1

2. ค่ายานาลูมิเนียม 1

3. Film L-S Spine 1

4. X-ray (C-D) 150 mg 1 30 tab.
ขนาดยา: 150 mg 1 30 tab. 150 mg 1 30 tab.

5. Tolperisone (E) (D) 10 mg 1 30 tab.
ขนาดยา: 10 mg 1 30 tab. 10 mg 1 30 tab.

6. Gabapentin (Neurontin) (C) 300 mg 1 30 tab.
ขนาดยา: 300 mg 1 30 tab. 300 mg 1 30 tab.

7. A 10 - Adipic acid (C) 10 mg 1 30 tab.
ขนาดยา: 10 mg 1 30 tab. 10 mg 1 30 tab.

8. Balm (Methyl salicylate) 30 g 1 1 unit

Can L-spondylom

→ Adh hch 015

(P) 90360000 Medrehab 000

ค่าเฉลี่ย ☒ การออกกำลังกาย ☐ การปฏิบัติกิจวัตรประจำวัน ☒ ผลการประเมินสุขภาพ
☒ การนอน ☒ การออกกำลังกาย ☒ การป้องกันภาวะแทรกซ้อน ☒ การรับทราบอาการ
☐ อื่นๆ

มูลค่าประกัน 806 ค้างชำระ 0 บาท
UC 806 บาท ค่ายา 256 บาท เงินอุดหนุน 0 บาท

OPDCARD รพช.หนองบัว

สิทธิบัตรรักษา : 152 ก้นภูเขาหน้าบ้าน

เลขที่บัตร : 8964059042

ชื่อ : [REDACTED]

อายุ 35 ปี 2 เดือน เลขประจำตัว [REDACTED]

วันที่รับบริการ : 16 กรกฎาคม 2557 เวลา 08:01:10

Visit No. 570716080116 HN : 460008473

โรคประจำตัว :

สถานพยาบาลหลัก : รพช.หนองบัว

การแพทย์ : ปฏิบัติการแพทย์

ประวัติผู้ป่วย

ประวัติโรค : ปอดอักเสบ
ประวัติการเจ็บป่วย : ปวดหน้าอก
ประวัติการเจ็บป่วย : ไอ
ประวัติการเจ็บป่วย : หอบ
ประวัติการเจ็บป่วย : ไข้
ประวัติการเจ็บป่วย : น้ำหนักลด
ประวัติการเจ็บป่วย : อ่อนเพลีย
ประวัติการเจ็บป่วย : ไม่มีอาการ

การตรวจร่างกาย

การตรวจร่างกาย : ปกติ

การตรวจร่างกาย : ปกติ

การตรวจร่างกาย : ปกติ

การตรวจร่างกาย : ปกติ

การตรวจร่างกาย : ปกติ

การตรวจร่างกาย : ปกติ

การตรวจร่างกาย : ปกติ

การตรวจร่างกาย : ปกติ

การตรวจร่างกาย : ปกติ

การตรวจร่างกาย : ปกติ

การตรวจร่างกาย : ปกติ

การตรวจร่างกาย : ปกติ

การตรวจร่างกาย : ปกติ

การตรวจร่างกาย : ปกติ

การตรวจร่างกาย : ปกติ

การตรวจร่างกาย : ปกติ

การตรวจร่างกาย : ปกติ

การตรวจร่างกาย : ปกติ

การตรวจร่างกาย : ปกติ

การตรวจร่างกาย : ปกติ

การตรวจร่างกาย : ปกติ

การตรวจร่างกาย : ปกติ

การตรวจร่างกาย : ปกติ

การตรวจร่างกาย : ปกติ

การตรวจร่างกาย : ปกติ

การตรวจร่างกาย : ปกติ

การตรวจร่างกาย : ปกติ

การตรวจร่างกาย : ปกติ

การตรวจร่างกาย : ปกติ

การวินิจฉัย

ASTO - Tuberculosis of lung, confirmed by sputum microscopy with or without culture (Tb) :

การตรวจร่างกาย : ปกติ

AFB - (Sputum smear : 1 (acid fast bacilli))

AFB - (Sputum smear : 1 (acid fast bacilli))

AFB - (Sputum smear : 1 (acid fast bacilli))

AFB - (Sputum smear : 1 (acid fast bacilli))

AFB - (Sputum smear : 1 (acid fast bacilli))

AFB - (Sputum smear : 1 (acid fast bacilli))

AFB - (Sputum smear : 1 (acid fast bacilli))

AFB - (Sputum smear : 1 (acid fast bacilli))

AFB - (Sputum smear : 1 (acid fast bacilli))

AFB - (Sputum smear : 1 (acid fast bacilli))

AFB - (Sputum smear : 1 (acid fast bacilli))

AFB - (Sputum smear : 1 (acid fast bacilli))

AFB - (Sputum smear : 1 (acid fast bacilli))

AFB - (Sputum smear : 1 (acid fast bacilli))

AFB - (Sputum smear : 1 (acid fast bacilli))

AFB - (Sputum smear : 1 (acid fast bacilli))

AFB - (Sputum smear : 1 (acid fast bacilli))

AFB - (Sputum smear : 1 (acid fast bacilli))

AFB - (Sputum smear : 1 (acid fast bacilli))

AFB - (Sputum smear : 1 (acid fast bacilli))

AFB - (Sputum smear : 1 (acid fast bacilli))

AFB - (Sputum smear : 1 (acid fast bacilli))

AFB - (Sputum smear : 1 (acid fast bacilli))

AFB - (Sputum smear : 1 (acid fast bacilli))

AFB - (Sputum smear : 1 (acid fast bacilli))

AFB - (Sputum smear : 1 (acid fast bacilli))

AFB - (Sputum smear : 1 (acid fast bacilli))

AFB - (Sputum smear : 1 (acid fast bacilli))

AFB - (Sputum smear : 1 (acid fast bacilli))

AFB - (Sputum smear : 1 (acid fast bacilli))

AFB - (Sputum smear : 1 (acid fast bacilli))

AFB - (Sputum smear : 1 (acid fast bacilli))

การตรวจร่างกาย : ปกติ

การตรวจร่างกาย : ปกติ

การตรวจร่างกาย : ปกติ

การตรวจร่างกาย : ปกติ

การตรวจร่างกาย : ปกติ

การตรวจร่างกาย : ปกติ

การตรวจร่างกาย : ปกติ

การตรวจร่างกาย : ปกติ

การตรวจร่างกาย : ปกติ

OPDCARD รพช.หนองบัว

สิทธิการรักษา : ชำระเงินครบ

ใช้สิทธิ์ รพช.หนองบัว : มณฑล 001 ห้องตรวจ : รพช.หนองบัว DOCTOR : IP 10.10.10.64 (วันที่ส่งพิมพ์ : 18/02/2016 09:36:24)

Visit No. 590218082928 HN : 460008473

วันที่ 18 กุมภาพันธ์ 2559 เวลา 08:29:28

ชื่อ

โรคประจำตัว :

อายุ 39 ปี 9 เดือน เลขประจำตัว

ที่อยู่ :

การเหี่ยว : ปฏิเสธการเหี่ยว

ข้อมูลชีพจรวัดหัวใจ

(พยาบาลชีพจรวัดหัวใจ :)

ความดันโลหิต : ปกติ ภาวะผู้ป่วย : เดิมมา การแพทย์ : ปฏิกิริยาการแพ้
T 37.7 C. P. 67 /min. RR. 20 /min. BP. 121 / 84 mmHg
นน. 62.0 กก. สูง 173.0 ซม. BMI : 20.716 รอบเอว 78 ซม.
FBS : mg/dL PEER : 0 L/min O2 sat : %
การสูบบุหรี่ ไม่เคยสูบ การดื่มสุรา ดื่ม

อาการสำคัญ / ประวัติการเจ็บป่วยปัจจุบัน / ประวัติการเจ็บป่วยในอดีต

CC : มาขอใบรับรองแพทย์ เข้าทำงานเหมืองแร่
เป็นมาแล้ว : 0 วัน

HPI : มาขอใบรับรองแพทย์ เข้าทำงานเหมืองแร่

PMH : TB lung เริ่มยา 17/1/57 กินยาครบแล้ว ผ่าตัดไส้ติ่ง 3 ปี /
มารดา/บิดาเป็น ความดัน

ช่วยเหลือบรรเทาอาการ

▶ อื่นๆ - O2 sat 99% RA

การตรวจร่างกาย

PE text :

การวินิจฉัย

Z000 : General medical examination (PDR)

รายการตรวจทางห้องปฏิบัติการ

DM/OPD/ER (ผู้รายงานผล : ชุตินา ปันสุข)
Amphetamine = Negative

รายการส่ง X-ray

1. CXR # P.A. #

การอ่านผล :

รายการส่งยา

1. ค่ายรักษาผู้ป่วยนอก ในรายการยา : 1

>

2. Amphetamine, white # 1

>

3. CXR # 1

>

4. การตรวจร่างกายเพื่อขอใบรับรองแพทย์ # 1

>

CXR : no infiltrate
no cardio gnty

เอกสารแนบ

13

สรุปแบบสำรวจความคิดเห็นของชุมชนที่มีต่อเหมืองแร่

บริษัท สหชาติเศรษฐกิจ จำกัด



บริษัท สหชาติเศรษฐกิจ จำกัด

บริษัท เช้าท้อส์สปอร์ต จำกัด

สรุปแบบสำรวจความคิดเห็นของชุมชน ที่มีต่อเหมืองแร่ บริษัท สหชาติเศรษฐกิจ จำกัด

จากการสำรวจความคิดเห็นของชุมชนที่มีต่อเหมืองแร่รัศมี 3 กิโลเมตร จำนวน 54 ครัวเรือน เมื่อวันที่ 23 กันยายน 2564 สรุปได้ดังนี้



1. สภาพทั่วไปทางสังคม – เศรษฐกิจ

1.1 เพศชาย จำนวน 25 คน เพศหญิง จำนวน 29 คน

1.2 อายุ

อายุน้อยกว่า 20 ปี จำนวน 3 คน

อายุระหว่าง 21 - 30 ปี จำนวน 3 คน

อายุระหว่าง 31 – 40 ปี จำนวน 6 คน

อายุระหว่าง 41 – 50 ปี จำนวน 14 คน

อายุระหว่าง 51 -60 ปี จำนวน 14 คน

อายุมากกว่า 60 ปี จำนวน 14 คน

1.3 การศึกษา

ไม่ได้เรียนหนังสือ จำนวน 6 คน
ระดับประถมศึกษา จำนวน 34 คน
ระดับมัธยมศึกษา จำนวน 11 คน
ระดับอาชีวศึกษา จำนวน 2 คน
ระดับปริญญาตรีขึ้นไป จำนวน 1 คน

2. อนามัยครอบครัว

2.1 ในรอบปีที่ผ่านมาท่าน/สมาชิกในครอบครัวมีใครเจ็บป่วยหรือไม่

ไม่มี จำนวน 31 ครอบครัว
มี จำนวน 23 ครอบครัว

2.2 ถ้ามี เป็นโรคอะไรบ่อยที่สุด

ระบบทางเดินหายใจ จำนวน 2 คน
ระบบทางเดินอาหาร จำนวน 1 คน
โรคผิวหนังและภูมิแพ้ต่าง ๆ จำนวน 2 คน
โรคเกี่ยวกับหู,ตา,ฟัน จำนวน 1 คน
โรคระบบทางเดินหายใจ ,โรคผิวหนังและภูมิแพ้ต่าง ๆ และ โรคโรคเกี่ยวกับหู,ตา,ฟันจำนวน 1 คน
เป็นโรคอื่น ๆ จำนวน 28 คน (โรคเบาหวาน, โรคความดันโลหิตสูง ,โรคชรา, ไข้หวัด, ความดัน,
โรคไต, เป็นต้น)
และไม่เป็นโรค จำนวน 19 คน

2.3 วิธีการรักษาที่บ่อยที่สุดเมื่อเกิดการเจ็บป่วย

ซื้อยากินเอง จำนวน 2 คน
ไปสถานอนามัย จำนวน 5 คน
ไปคลินิก / โรงพยาบาลเอกชน จำนวน 7 คน
ไปโรงพยาบาลของรัฐ จำนวน 30 คน
ซื้อยากินเอง / ไปคลินิก / โรงพยาบาลเอกชน จำนวน 1 คน
ซื้อยากินเอง / โรงพยาบาลของรัฐ จำนวน 1 คน
ไปคลินิก / โรงพยาบาลเอกชน / โรงพยาบาลของรัฐ จำนวน 4 คน
ไปสถานอนามัย / โรงพยาบาลของรัฐ จำนวน 4 คน

2.4 แหล่งน้ำดื่มในครัวเรือน

ดื่มน้ำฝน จำนวน 21 คน

ซื้อน้ำบรรจุขวด/รถบรรทุกน้ำ จำนวน 25 คน

ดื่มน้ำฝนและซื้อน้ำบรรจุขวด จำนวน 6 คน

ดื่มน้ำฝนและน้ำบาดาล จำนวน 1 คน

ดื่มน้ำประปาและน้ำขวด จำนวน 1 คน

2.5 ปัญหาเกี่ยวกับน้ำดื่มในครัวเรือน

ไม่มีปัญหา จำนวน 44 คน

น้ำไม่เพียงพอ จำนวน 5 คน

น้ำขุ่น จำนวน 2 คน

น้ำมีสี/กลิ่น จำนวน 2 คน

น้ำขุ่นและน้ำมีสี/กลิ่น จำนวน 1 คน

2.6 แหล่งน้ำใช้ในครัวเรือน

น้ำฝน จำนวน 5 คน

น้ำบาดาล จำนวน 7 คน

น้ำในแม่น้ำ/ลำคลอง จำนวน 9 คน

ซื้อน้ำบรรจุขวด/รถบรรทุกน้ำ จำนวน 1 คน

น้ำประปา จำนวน 18 คน

น้ำฝนและน้ำในแม่น้ำ/ลำคลอง จำนวน 1 คน

น้ำฝนและน้ำประปา จำนวน 4 คน

น้ำประปาและน้ำในแม่น้ำ/ลำคลอง จำนวน 3 คน

ซื้อน้ำบรรจุขวด/รถบรรทุกน้ำ และน้ำน้ำประปา จำนวน 2 คน

น้ำประปาและน้ำบาดาล จำนวน 2 คน

น้ำบาดาลและซื้อน้ำบรรจุขวด/รถบรรทุกน้ำ จำนวน 2 คน

2.7 ปัญหาเกี่ยวกับน้ำใช้ในครัวเรือน

ไม่มีปัญหา จำนวน 30 คน

น้ำไม่เพียงพอ จำนวน 4 คน (เฉพาะในช่วงฤดูแล้ง)

น้ำขุ่น จำนวน 6 คน

น้ำมีสี/กลิ่น จำนวน 2 คน

น้ำกระด้าง จำนวน 7 คน

น้ำขุ่น และกระด้าง จำนวน 1 คน

น้ำไม่เพียงพอ และน้ำมีสี/กลิ่น จำนวน 2 คน

น้ำขุ่น , น้ำมีสี/กลิ่น และน้ำกระด้าง จำนวน 1 คน

น้ำไม่เพียงพอ , น้ำขุ่น , น้ำมีสี/กลิ่น และน้ำกระด้าง จำนวน 1 คน

3. ความคิดเห็นที่มีต่อการดำเนินเหมือง

3.1 ท่านทราบเกี่ยวกับการทำเหมืองแร่ปซัมของ บริษัท สหชาติเศรษฐกิจ จำกัด หรือไม่

ทราบ จำนวน 93%

ไม่ทราบ จำนวน 7%

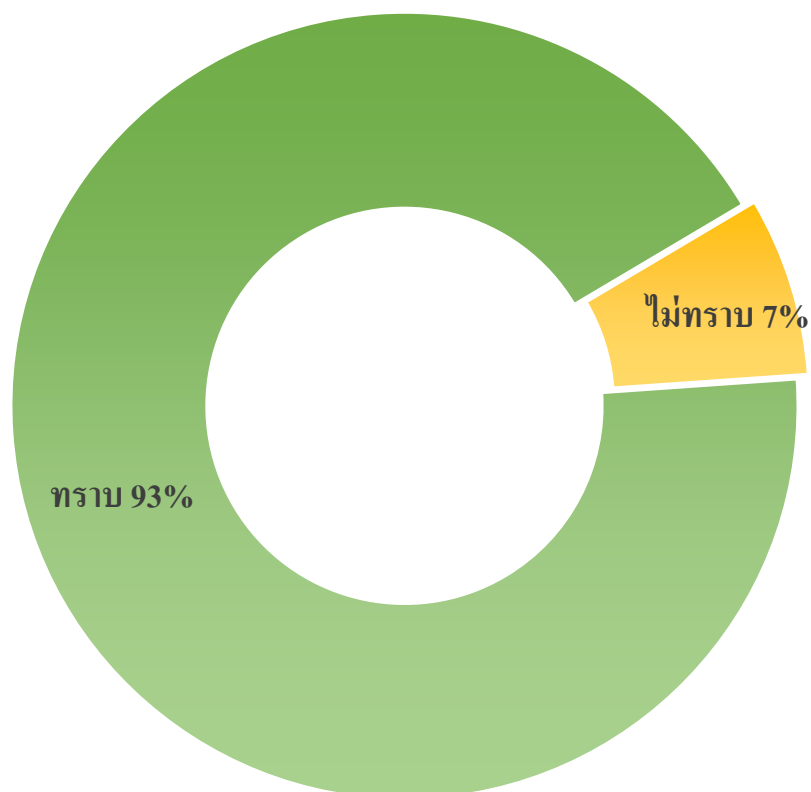

3.2 การทำเหมืองแร่เปิดขั้มใกล้บ้านมีผลดีอย่างไร

20.4% เศรษฐกิจดีขึ้น

37.0% สร้างงานให้ประชาชนในท้องถิ่น

5.6% ระบบสาธารณูปโภคดีขึ้น

18.5% ไม่แสดงความคิดเห็น

18.5% อื่นๆ

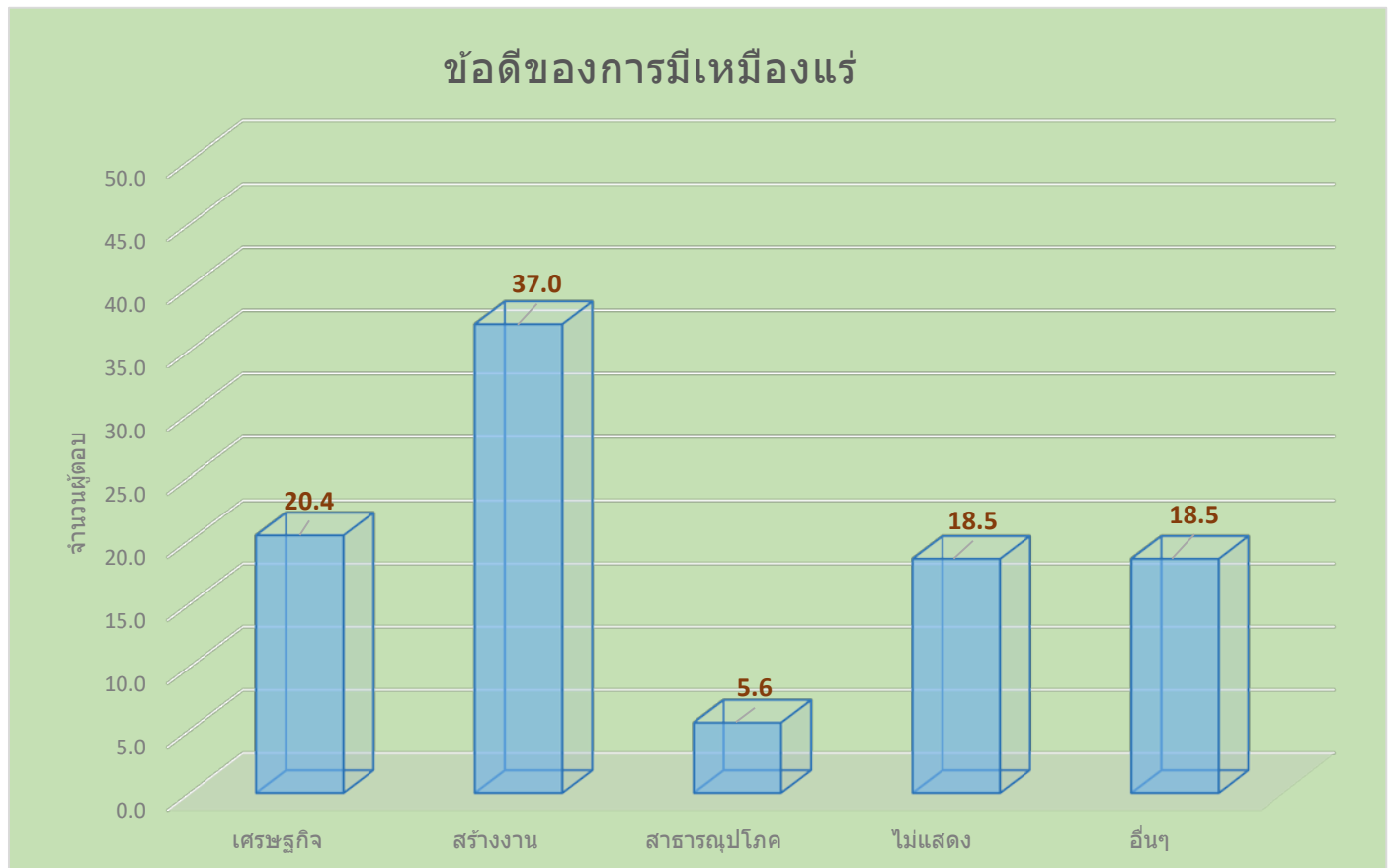

3.3 การทำเหมืองแร่ปั๊มใกล้บ้านมีผลเสียอย่างไร

- 38.9% ฝุ่นละออง
- 0.0% เสียง
- 3.7% แรงสั่นสะเทือน
- 1.9% การจราจร
- 46.3% อื่นๆ (ฝุ่นละออง+แรงสั่นสะเทือน+เสียง)
- 9.3% ไม่แสดงความคิดเห็น

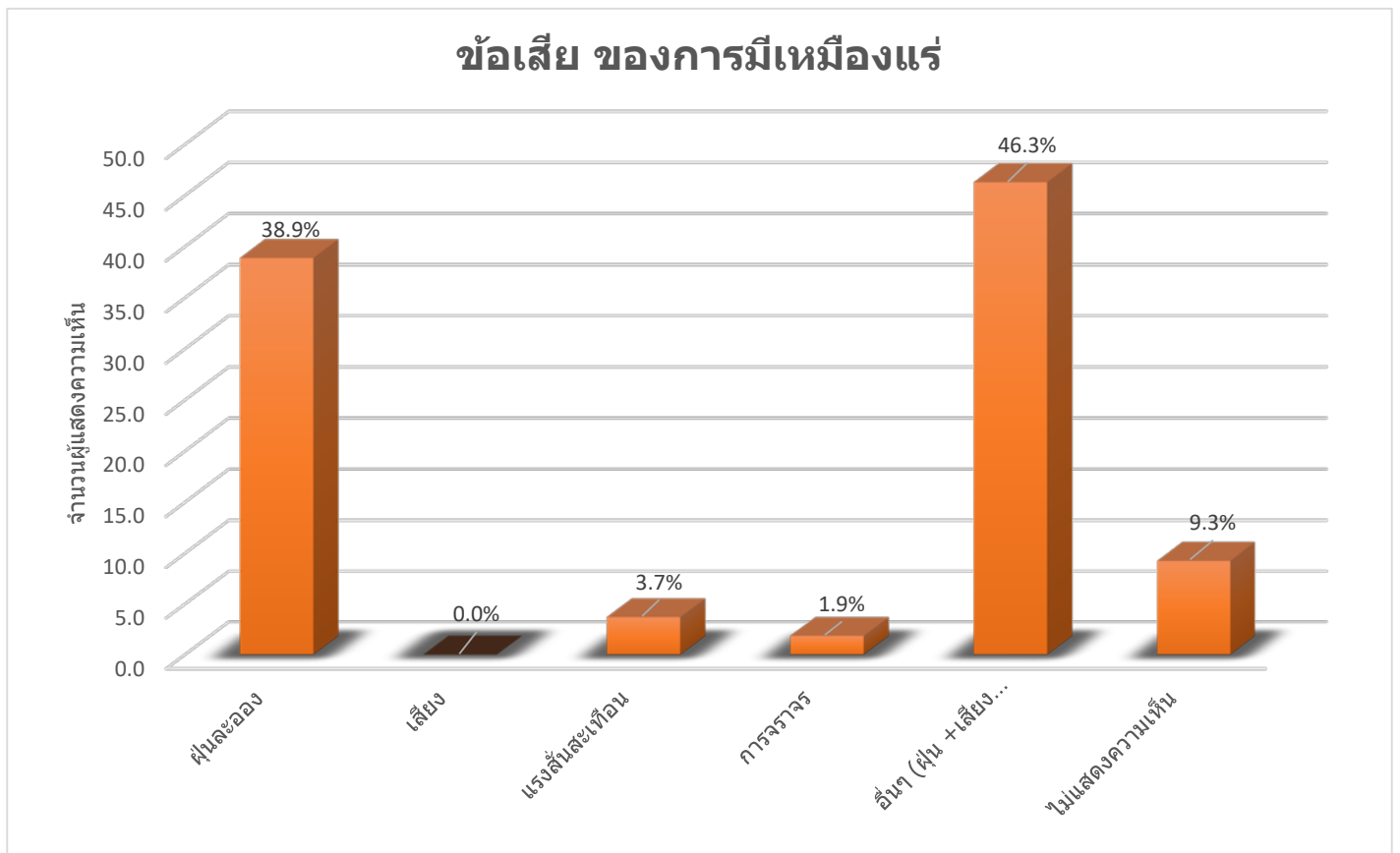

4.3 ท่านเห็นด้วยหรือไม่ต่อการทำเหมืองแร่ปั๊ม

85% เห็นด้วย

0 % ไม่เห็นด้วย

15% ไม่แสดงความคิดเห็น

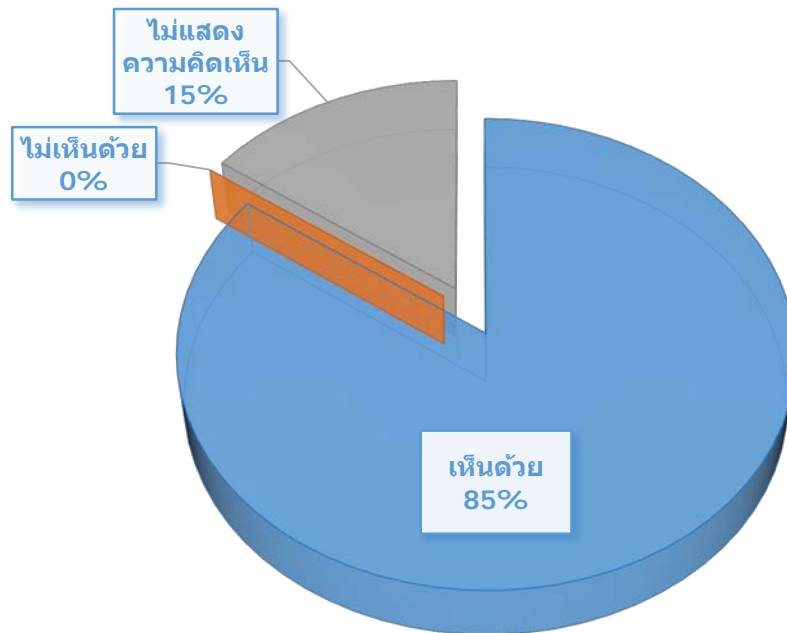

4.4 ข้อเสนอแนะหรือข้อคิดเห็น

1. อยากให้มีไฟส่องสว่างทางในหมู่บ้าน
2. อยากให้ปรับปรุงระบบประปาในหมู่บ้าน
3. ปรับปรุงเรื่องฝุ่นละออง , เพราะว่าในน้ำดื่มมีแร่ปนเปื้อนมาในแหล่งน้ำ
4. อยากให้ปรับปรุงถนนให้สัญจรได้ดีมากยิ่งขึ้น
5. อยากให้มีการพัฒนาหมู่บ้าน
6. อยากให้ปลูกต้นไม้ เพื่อป้องกันฝุ่นละออง
- 7.อยากให้มี การป้องกันฝุ่นละอองที่พัดมาในช่วงฤดูหนาว
- 8.อยากให้มีเครื่องทำน้ำดื่มในชุมชน
- 9.ปรับปรุงถนนบริเวณทางเข้า-ออก บ้านคุณใจ